大清光緒八年

申報

第三千三百十四號

六月初十日

外埠售報處

北京前門外廊房頭條胡同申昌號
保定全泰盛信局
天津紫竹林普廣東堂子
間壁沖竹君
烟臺敬業書院
南京金陵門東邊營林宅
內李佑之
武昌糧道街德興雜貨店
漢口江漢關道署前申昌
九江銓昌祥全昌仁信局
安慶馬家廠何氏試館鄭
宅有小南門內翟春台
揚州府新城內六營巷劉
修之又糴子街協順料
貨店卷興隆又興隆庵
北卷劉承恩三處報房
江西省城南昌府城乾昌
泰盛恆源銓昌祥信局
蘇州閶門城內都亭橋河
沿街銅劉店內黃星齋

杭州城中三元坊申昌號
福州城外南臺福利洋行內
寧波江北岸李姓記號
溫州府前街廣祥茂號
香港中環循環日報館
廣東省城雙門底文選樓
廣西省城內胡萬昌信局
四川重慶府胡萬昌信局
湖南長沙府胡萬昌信局
其餘外埠皆由各信局以
及京報房代售

告白刊例

第一日每字取錢五文第二日至第七日按日每字取錢三文第八日起按日每字取錢二文半結算字數先以五十字之處爲率多則以十字遞加此啓

凡於新聞及詩古文詞論說等交本館應刊牘門抄前者例不取分文惟原稿無論刊與不刊未能寄回

上海零售每張計錢十文　外埠則照遠近酌加寄費　西歷一千八百八十二年七月念四日即禮拜一（今日另有[illegible]分文）

新印縮本增選多寶船時文發售

是書選自粵東名播寰宇久爲士林所寶購惜乎前刻有烏焉帝虎之譌漏之篇幅錯誤脫落以致[illegible]而翦字則無篇不有甚至文與題不相符者又有選文者不可勝數誠憾事也今點石齋主人不惜重貲聘延諸名彥逐一校讐其不當訂而更正之并其中之有題無文者悉加補入且增選入時鄉會闈墨更名人課作倩能書者加意抄正用縮本法將原文一百本計文章七千餘篇縮成八小本名之曰增選多寶船至於字法之端正筆畫之清晰猶其餘事更妙在置之巾箱中甚易攜帶出入勝前書之繁撥眞有天壤之別今六合堂主人已向點石齋求受概歸本堂分售各省每套收回工本銀四兩五錢計有七千餘文之多所費銀一錢可購百餘篇文章亦可謂便宜之至今是書業成所有代本堂寄售之處開列於後賜顧者請向購閱至於各書坊有與本堂代售者用錢一體奉騎再此書所印無多海內知之所及早往購可也此佈

京都琉璃廠
南京品承街撫益莊
福州同茂茶棧
廣東西畲巷同愼長
沙基大街同安參欄
上海太古碼頭同愼長
永安街長源泰
棋盤街萃泰豐茶號
香港同愼長
漢口怡和行沙包街
長源泰黃坡街

六合堂謹啓

保護安南十策第二

保護安南之策自以練兵爲第一要務而練兵必須中國派員前往先將從前越國與法人所立約款其中有安南不能自主者酌量商改然後可以講練兵之法夫今日天下同好之世各國皆以保泰持盈爲念用兵之事不敢輕言本報前日言法人以七月十四日爲定爲民主之期國中慶賀歷數十年而不敢見其風俗之厚與民心之同目前長治久安兵精器利驟於拿破崙之敗不敢續武窮兵即如埃及之亂與蘇彝士河艤隻出入大有關係是河本爲法人里息所開自歐洲通商東來得錢於是河者不少現在防堵埃亂圖宜法人首先畫策乃有英人調往之兵而法人不聞增兵協救意譬如此小亂有英兵足以了事不煩舉動亦可見法人之持盈保泰不沾沾以兵力示天下也然論事而貫持平而竊心要當據迹法人之於埃亂其用心如此而於安南則其居心又如微夫西貢之據有年所留官治事不啻法人之版圖安南不知振作僻處東京中分七道之半而延阮氏之祀亦如宋人畫江而守不復規畫中原矣假如法勢中衰國既不支而通商又無大利兵之宅於外者漸少漸弱安南朝廷或者顧宋人結元圖金之故智以冀收復舊壤未可知也今法勢方盛安又寡助但使法人覓隙覬覦安人豈有幻謀何以海防一役竟爾興兵不勝不止耶此豈法人不得已之舉哉蓋安南雖讓西貢於法而所特以爲守者有此海防之關隘與夫設關榷稅不歲幾巨金以充帑藏也法人知之故奪其炮臺而守之擅其關稅而收之便一旦失險失利然後安之全境可圖也藉曰不然安南既失此險即有他險可恃而非阻槩法人之險也既失此利即有他利可興而非分沾法人之利也故海防一役目前法人雖無後圖似乎兵可以弭禍可以息而不知實爲安南存亡危急之時也竊謂練兵自是要策而畫界正非緩圖其界若何法往歐洲原不眦連南洋或即如中國各埠之租界耳然西貢不比租界安人提法而讓之法已據爲已有是目前之勢法[illegible]安南之西鄰而海防正爲要隘數十年中安人無力自強今中國遽請以西貢還安南法必不允無如西貢不能議還而東京又將不保砲臺之奪豈無餘患失此雄鎮其何能守且砲臺在而法人畫界清楚幾不得過雷池一步砲臺既失則法人得尺得寸之心方由此起以安人之疲弱久爲法人所挫能更以屢敗之兵且夕死守乎故曰畫界不後於練兵也曩者法人攻多尼思多人自知不敵許法人舉國相從凡多境內之事悉歸法國處置意大利朝廷端多人於此事不能自擅盡多境本阿洲早關之土自回教流行阿洲漸染汚俗其地爲土耳其所屬地方盛時不過遙相領轄其國中政治皆多人所自出今長法請成雖土廷不救而欲舉國以從自必請於土廷而後可意人惴度之意自是正理無如土國日衰屢挫於俄賴歐洲各國顧全大局竭力調護得以轉安自謀尚且不暇又何能以兵力保多而禦法哉厥後竟如所議多境盡歸法治僅存守府之名焉法人以此謀多安知不以此謀安南砲臺海關既爲所奪安南無守禦之具又乏救時之才苟且偷安仍前不競能保不生希冀之心第安爲中朝藩屬豈土耳其遙領多尼思之比土能任法以謀多詭中國亦任法以謀安耶目前積弱之勢不能遽振姑置西貢以待後日豈可輕視海防以失當前砲臺海關理應還安南自管而歷年以來法人與安南東西分治之界限有事涉兩歧不甚清楚者取從前約款而爲之核明酌定以免後患所最要者如西貢一帶本屬安南不特中國累代盟書信而可據即歐人東來者亦尚多目擊按之萬國公法止在本國不願通商而他國租地建埠之列目前雖不能爲安南規復而約款中或即載明此意庶幾將來有辭可據而不爲法人藉口則尤望之不敢過望者矣

諭旨恭錄

○六月初二日奉

上諭內閣侍讀學士文碩奏敬陳管見一摺據稱步軍統領衙門妄拿舉人古銘猷一案崇禮與容貫文秀處分及拔勇兵和清等罪名均請另行核議古香臣仍應飭拿到案鄧承修以原叅之人不候刑部結案違例越叅請交部議處等語此次因步軍統領衙門妄拿無辜是以從嚴懲辦前經大學士刑部會同審明具奏並聲明古香臣緝獲另結業已降旨分別辦理崇禮等處分於該部奏上時亦經特旨加恩酌法準情權衡至當若以欽定事件率請另行核議尚復成何政體所奏着不准行步軍統領等衙門查拿案犯自有舊章仍當認眞飭緝不得因此案藉口稍形懈弛鄧承修不候結案率行瀆奏原屬冒昧惟所奏尙非失實與架詞逞辯者不同文碩所奏均着毋庸議又據文碩奏陳寶琛前叅崇禮及張樹聲摺內立言均失體要請旨訓飭並御史邵積誠奏文碩糾彈葉蔭昉語多誣陷請旨申儆一摺方今言路宏開原期集思廣益裨補闕失在廷臣工果能確有所見切實敷陳誠堪嘉納即或措詞閒有過當而忠讜出於至誠亦不加之責備若覺懷挾私意妄逞筆鋒甚至阿附同類傾軋異己設有此等惡習亦難逃朝廷洞鑒我朝綱紀肅清斷不容開門戶黨援之漸嗣後建言諸臣其各精白乃心屏除私見用副虛懷采納至意欽此

○初三日奉

旨頭品頂戴輔國將軍載瀾之第一子着命名溥禧欽此同日奉

旨正藍旗滿洲副都統着耀年調補廂黃旗蒙古副都統着成志補授欽此同日奉

上諭浙江金華府知府員缺着張楷補授欽此同日奉

旨朱適然補授詹事府詹事欽此同日奉

旨知道了這所得盈餘等項銀一萬五千九百十九兩零均着交廣儲司豐烈着毋庸賞給欽此同日奉

上諭侍郎夏家鎬等奏藎臣遺愛在民援案請建專祠一摺已故欽差大臣署廣西巡撫林則徐前在江寧布政使任內時值該省水災試辦倡捐煮賑等事迨升任江蘇巡撫推廣於蘇松各屬並以上元等處被祲尤深請留賑濟復遴千賢員悉心拯救民困獲蘇其凋瘵文闈監臨釐別弊端著爲成法平日緝拿匪徒摘發如神潤屬惠政及

民着准其於江寧地方建立專祠以彰藎績該部知道欽此同日奉上諭翰林院侍讀溫紹棠奏時局多艱籲懇皇太后勵精勤政一摺慈禧端佑康頤昭豫莊誠皇太后聖躬雖報大安惟違和日久精神一切尚未能康復如常現仍日進醫藥藉資調攝而宵旰憂勞無時或釋上年軍機大臣等曾經面奉懿旨遇有緊要事件雖不召見之日亦令隨時請對年餘以來萬幾無暇悉秉訓誨施行朕方籲懇聖慈節勞頤養若即照常辦事朕心更猶不安此萬不得已之苦衷為天下臣民所共諒溫紹棠備員講幄豈獨不知所奏殊屬冒昧着傳旨申飭欽此同日奉上諭吏部國子監奏會議整頓八旗官學請簡派大員詳議規模一摺八旗官學廢弛已久此次籌議整頓事同創始所有一切事宜應如何設法變通妥籌辦理之處着派寶鋆李鴻藻徐桐麟書會同國子監堂官體察情形悉心酌核妥議具奏欽此

新建試院

○淸河崇實書院燬於兵燹嗣經吳勤惠公買方氏宅改建然僅足供山長居住每年甄別以地湫隘不便局試頗滋弊端而縣試時借縣署為考棚尤多窒礙去歲黎簡堂漕帥以紳士公籌欵建一考棚於海道舊址爰飭淮揚海道桂觀察督辦自去秋至今巳一律落成計考棚之號約足供一千人之坐餘則大堂二堂內宅花廳以及廚房下房共一百餘間蓋以備間時兼作行臺也書院雖仍舊貫或明年甄別亦可借考棚而局試矣

客館藏嬌

○廈門自今年春間水軍提台彰軍門嚴禁賭娼雷厲風行賭棍為之斂跡而土娼則雖經示禁仍屬無巷無之又有江西揩子班盛極一時查揩子班之在廈門從前不過椿寶堂月香堂兩家近因汀漳泉各府一律嚴禁無可存留均以廈門為樂土之適現在該處之客廳如三仙福升高升三山悅來等號每號皆住二三班不等名謂男女說白清唱而出局侑酒開盤宿夜與娼寮無異然此輩之易於害人者實緣住棧之故廈門為通商碼頭輪舟往來過客候船不得不暫住客寓每有年輕子弟因同在一寓時相親近稍不檢束即墮其術中必致盤費用盡而後已斯時欲行無費欲返無顏因此而喪命于異鄉者不知凡幾至彈鋏吹簫猶為幸事遺害之大如此而地方官憲林立皆不為禁止誠何故哉或差役之受賄而隱庇乎抑在位者欲利擅魚鹽商賈萃集必首營女閭三百乎

嚴辦蠹差

○溫州府頭門班蠹翁阿標等在外敲詐無所不為現經府憲明鏡高懸洞悉若輩底細疊次出示訪拿上月念四日被經歷郭參軍獲住當即笞責五百板枷號示衆民閒莫不額手稱慶競頌神明詎次日該犯揑稱出外登厠即斷鎖破枷而遁郭參軍遂提看管之彰榮笞責數百枷示府前橋以懲玩泄云

湘省闈事述略

○湖南鄉試舉額自雍正初與湖北分闈向止四十五名軍興以來捐輸鉅萬疊次增廣永遠定額至五十七名前設房考官九員續增至十一員上年以貴州提督田軍門興恕等欠餉呈請報効至六百餘萬兩經前撫李玉階中丞入告廷議湖南舉額本屆壬午科增廣十五名下屆乙酉科仍廣五名又經玉帥奏請增設房考官一員共計十二房人文蔚起多士歡騰茲當循例修理貢院並相度地勢添建內簾官廳涂朗軒制府須候卞頌臣中丞履湘始行請覲現飭麗省三方伯周諮博訪將科場利弊加意興除而於謄錄一項尤為整頓蓋向例各州縣額派謄錄皆以空册解省臨時在省召募充數半多字畫塗鴉不堪入目而士之有貲者往往包請謄錄一人入內專尋有暗號者代謄以致衡文者惟於字畫清楚之硃卷評定去取而佳文之被擯者不知凡幾今將此弊一洗而空之士林倍深感頌至貢院修理暨供給一切向例長沙縣為內供給官善化縣為外供給官專關大典其中頭緒紛紜非明幹有為從事日久目覩其弊未能明白曉暢向官斯土者每求其科場靜謐即告無罪固不遑探索其弊也今得麗方伯逐件考求而長沙張旭初明府善化王實卿明府均官湘有年循聲卓著故能體憲意而恤民隱凡舊章行戶屠宰手藝末作之承辦各差經官給價者每遭吏役中飽轉名之曰差價積習相沿已久官幕明知其弊莫可如何茲奉大府率屬清查力求除弊於是長沙縣幕友蔣君幼懷向司內供給十餘屆善化縣幕友馬君小莊向司外供給亦十餘屆相與酌擬條規請兩邑尊轉達方伯當即分別出示將書差積弊一概嚴禁遂得事歸核實而士民均感矣

蘇台雜事

○蘇城前月念七日天晴後連日南風大作俗謂之拔草風大約以半月為期且念七日壬子念八日癸丑諺云壬子癸丑晴四十九日滿天星邇來河水漸退米價亦跌果如俗諺所占則今歲高下大熟豐亨之象可預卜也初一日寒暑針升至一百度行人揮汗如雨湘簾靜室一頗宜沈李浮瓜矣○去歲長元學大成殿失火業經護撫譚中丞奏明尚未起造茲悉憲委某員估工計木作一萬工水作五千餘工共計工料錢一萬五千餘緡開單稟覆吳縣學亦係兵燹後起造自有成例可援聞核定後仍由善後局辦理云○蘇城自護撫譚方伯回藩司任後民間訛傳以方伯為理財之官不管民事於是烟館妓寮漸次開設始則小街僻巷猶知畏懼今聞講定差役規費名為辦帳且有人明目張膽合股欲在城外開大烟館經方伯訪知即着三縣禁止立提地保枷責或謂自烟館開設放火之事寂然無聞然欲留此為奸民淵藪誠非為政之體也○蘇省凡斬決案件長元吳三縣分輪上中下三旬監斬故前月念六日斬犯一名念七日又斬逆倫犯婦一名皆由吳縣金明府監斬該犯婦係陽湖縣人在七年前用釘釘死其夫由前陽湖縣梁大尹瀟貴訊實詳辦惟因人證未齊稽留在監七載今始接到部文押赴大教場凌遲處死該婦年將半百當送檻車時膂力甚剛一頗有倔強之意經劊子手用刃擊其肩膀方負痛就縛口中猶喃喃念南無阿彌陀佛不知手刃其夫時亦曾知我佛慈悲否也○前述揀茶起釁一節其中葛藤甚多茲復將顛末具錄該棧揀茶之例以數人為一板每板給工值若干今年揀茶諸婦議欲加值棧東不允有老婦為一板之首自稱巨擘決意要加否則停工因與棧夥爭價口角即批棧夥之頰兩下棧衆大怒喝令衆夥並店使將老婦揪打受傷甚重當經其家報縣請驗金明府立提棧夥兩人管押并飭該棧養傷嗣該棧央保將夥保釋婦家人得知又糾衆在路將棧夥痛打該棧亦為昇請驗傷金明府勘悉事理並不提犯事之衆惟將棧夥申斥以為衆怒如此則網等平日刻薄可知即著自為養傷翌日老婦家向棧夥取醫藥費不滿其欲復糾衆至棧肆打適該棧請西路總巡彈壓總巡立拿二人送縣管押現在此案因轇轕甚多須俟老婦病愈再行訊斷云

門虎驚心

○禮拜六東洋利尼馬戲在本埠開演兩次是日觀者甚衆約計有四千人所演各戲亦復異常出色惟演虎戲時兩虎忽然有相爭之勢該戲士長生為之分開虎竟欲與長生為難幸長生本領高強擊虎兩下虎遂靡然懾伏依然將門分別扣住而出觀者頗覺驚心動魄也至該戲班刻已減價昨經列報所謂六角三角蓋指東洋八開並非照大洋角數核算該戲班為余言故附及之

載象得計

○前報曾述在上海之象頭欲載往姑蘇而該象不肯上船故擬由陸路送去茲悉送象之人以陸路究屬未便仍擬用船載去因引象至公和祥碼頭象初亦並不作梗及至跳板則又堅不肯行百計千方終無良法乃以繩捆其四足令多人礙動盤車以盤貨之法盤之船中當捆縛時象大聲嗥動聞者為之駭怕既至船上則徐解其縛開船以去按前聞英國巨象針波售與美國亦不肯前往卒至用籠裝載始克成行今該象亦復如此安土重遷其殆象之性然歟

失慎喪孩

○本埠小南門外外倉橋北首街中前晚八點鐘時有吳人僑寓者偶因失慎物燥風高霎時火已透屋延及鄰居隣家夫婦均外出家惟三歲男孩已熟睡無人施救竟罹此厄亦慘事也旋幸熄滅焚燬者祇兩間門面云

吞烟獲救 ○寧波人葉某素有烟霞之癖現因失業故向友人處索償借洋兩元五角以資日用奈友亦無力償還共相嗟歎葉某計無所出竟於初七日購烟膏五錢以火酒和而吞之是夜仍投小客寓借宿豈知竟夜安睡毫無動靜直至初八日午後始覺毒發難耐卽自投同仁醫館灌救得吐出毒物而甦

縣署瑣案 ○本埠拿獲天津盜犯其情形節經列報玆悉莫邑尊飭捕役赶造囚籠以便將該盜犯交與承緝之武弁及再派差護解天津歸案辦理云○前報列賣地轇轕一案玆聞又經莫邑尊查得胡瀛芳在二十五保頭圖地方於去冬買鄉民沿港之田地十六畝零今轉賣與洋商連張灘共有二十餘畝由該洋商稟經領事官照會道憲請給發道契由道委謝刺史前往丈量察出其間弊竇卽告知邑尊提胡訊問胡則稱價買鄉民田地果係倘有張灘然已報明升科等語經邑尊屢次喝責胡堅執前詞求恩邑尊隨飭仍行交差看管着繳呈田單俟查報升科幾何再行究辦云

茶客逞兇 ○昨日下午本埠虹口頭壩地方一豫春茶館內有茶客吃龍會帳而去堂倌趙阿龍卽將茶盌收拾不料其客復來向趙索茶趙答以傾去某卽大怒爭論用武將趙毆傷而逸後經尋見始得扭至捕房捕頭卽將某茶客斥退送至同仁醫館調治云

覆訊爭子 ○折拚爭子一案前日晚堂又經陳太守覆訊朱阿龍斧丁氏卽銀珠各執如前尤和尙則供稱與銀珠並無私情被朱平空妄指乞恩明察朱供稱子囡我有名叫囡囡今年四歲可請滴血我與該氏同處已有六載前住正豐街時該氏與隣婦爭毆適因懷孕被傷蒙大老爺驗傷有案舊隣可証況我倘有過繼之女年已十五亦被藏匿該氏實與尤姓有染是以變心云云該氏則稱丈夫將和倘現在原籍野場涇地方並無朱姓出洋了結之事與尤姓毫無苟且子實前夫所生亦無所稱過繼之女今則實欲領子回籍朱又稱該氏前夫姓蔣名小弟並非和倘至尤則固名和倘該氏與朱復相辨論陳太守研詰之下謂兩詞各執均難憑信尤和倘旣稱無干斥釋朱阿龍着退子交該氏暫領着覓保限令半月內邀到據稱之前夫蔣姓投案再行覆訊核斷

僞物押洋 ○本埠虹口地方之生大押鋪前有年約三十餘歲之本邑口音人將金飾四件押洋鋪夥細閱赤金無悞卽估押洋三十三元而去越一二日卽贖去屢贖屢押問之則以愛賭敗押勝贖爲詞鋪夥因無疑慮詎前日又將此飾向押言須多押幾元鋪夥不允其人攜物而去忽轉身曰多押多贖少押少贖仍照前數可也鋪夥略覗知爲原物幷分兩同前隨被質去及細察之始知係僞物被欺蓋鉛質而包以金皮爰報諸捕房飭包探查拿云按租界向有此種人專以僞造金銀飾欺騙鄉愚幷抵物混質奸計百出令人防不勝防倘能破獲到案則重懲之不爲虐矣

法公堂瑣案 ○昨晨翁太守臨法捕房時有原告張阿順訴稱賣瓜度日有某欠錢人向索而某避入陳阿木烟館內隨之進去欠錢人尙未開口陳阿木與傍人恃強出場不准索討復逞兇將我頭顱打破自毀玻璃燈等物意圖架陷爲此鳴捕將陳拘送求訊翁太守詰之陳阿木供稱向開小烟館昨日彼等二三人至已大醉互相扭打入店致毀店中物件我等並不敢無端多事翁太守謂開設烟館者斷無好人本當懲責姑從寬着罰洋半元給張阿順養傷案結○昨報列西人失物案內所有寧波婦人桑吳氏曾供物係亡兒留下今日適逢二七等語翁太守恐其託言故飭法包探往查旋據過永發稟稱已訪明該處鄰近桑吳氏三子果已亡過太守因着卽將該婦開釋諭其赶速回寗桑與氏叩謝而去○有董英元者將友人托銷川土一千九百餘兩被源興土店陳介福騙去我尋避匿無跡四處查訪知有陳介福之叔陳震芳在南市開設雜貨米店幷開源興土店陳震芳亦有股份故董等尋至陳震芳店中陳堅稱族人甚多何能牽涉至我土店有無股份當憑議單董英元無可再說祗得回店因源興店開於法界故董具稟法公廨以陳震芳店在南市公堂未便往傳准其在路遇見扭交而陳介福現在倘未出場原告於前日在三牌樓地方遇見陳高樹將其圍攔出城董先赴捕房訴明原委請將陳高樹管押諒今日當解訊矣陳高樹或云介福之父或云伯父不知孰是也

奉和鶴亦翁七十自述詩藉以祝嘏祈請指正 ○薰風南來荷香散舉觴先祝鶴翁讌鶴翁君子之化身讀翁之詩俗塵浣聞翁自昔遭寇兵千金散去一身輕鷗夷重創闔朱業歷盡艱危意氣平雖然隱迹在闤闠性躭吟哦志慷慨二百年來衆詞客與翁一室坐相對芝[illegible][illegible]闌生庭階一枝蘐落天之涯雖若美中徵不足惟翁達者不斷懷生平歷歷總可述經營亦足見經術治家課子殫辛勤凡事無非整躬率今歲値公古稀壽祝翁之嘏飲翁酒百年三萬大千塲身與詩名兩不朽

古越高昌寒食生拜手

紫詮先生久客粵東昨還里門文旆枉過賦此誌喜卽以餞行 ○夢裏常逢返故鄉今朝得見轉彷徨五千里路靈嫏遠廿一年睽不覺長丁令歸來空感慨子山身世賴詞章殷勤杯酒重言別又悵蒲帆海上揚

甫里玉笥生許起待定草

壬瓠招飲席上賦詩贈別卽步原韵奉酬 ○萬里長行隔故鄉廿年海上獨彷徨一生能作幾回別小坐方知此夕長自幸餘生壽巖壑由來賈禍是文章十觴湘勸何辭醉酒國猶能意氣揚

弢園老民王韜待定草

讀王紫詮先生題高昌寒食生詩敬贈卽求教正 ○殺賊中原志未酬飄然天外策驊騮吳山越水尋詩夢蓬島瀛洲證遠游壽世文章開一代及身事業已千秋阿蒙異下號寒句慚愧騷壇謬見收 先生曾以拙著采入海陬冶游錄中

茗溪花月吟廬主後學沈雲拜稿

蒙茗溪花月吟廬主人贈詩敬酬一律 ○千里神交在文字廿年遠別隔家鄉明珠忽枉新詩句寶劍空思舊戰場自古蛾眉困謠諑而今猿臂等尋常茗溪花月應如昔再拜盟心訂瓣香

長洲愚弟天南遯叟王韜待定稿

西國頭等馬戲獸戲

G. CHIARINI'S

ROYAL ITALIAN CIRCUS

AND

PERFORMING ANIMALS

六月初十夜准演

夜八點鐘開門九點鐘開演

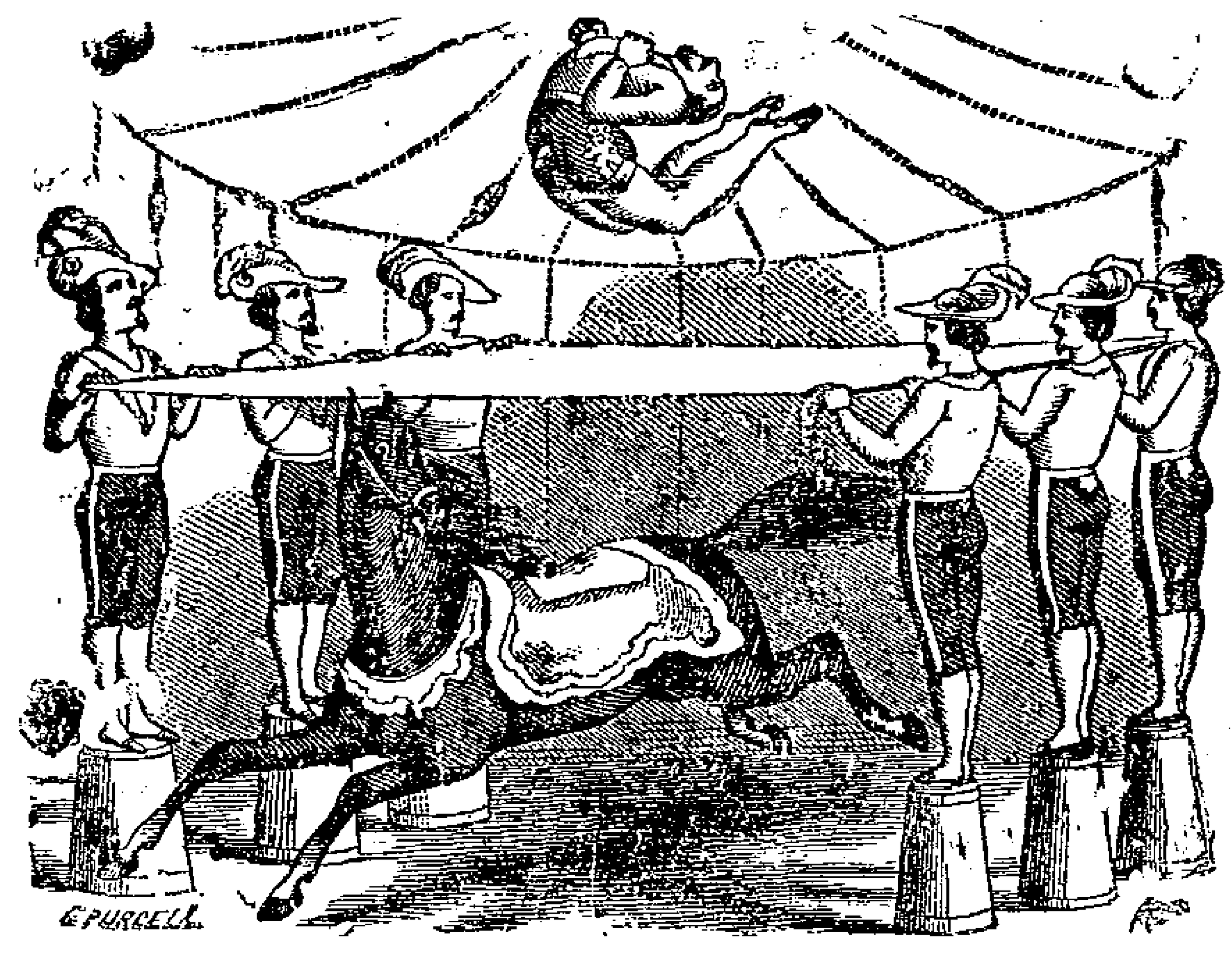

啓者本班車利尼戲主現定在上海再演數天禮拜一卽初十晚開演一切均更新式從前未曾看過者可以乘此一廣眼界禮拜二晚又翻花樣是晚所有戲資悉以賞調馬之英女里貼是以格外爭奇各戲士悉數登場更爲精采奪目戲價則格外減讓自禮拜一起官房每間可坐六人者收洋九元頭等椅位每位收洋一元有毯板位每位收東洋八開六角板位每位收東洋八開三角幼孩除官房之外無論何處皆收半價請諸君枉顧可也

票價

官座房可坐六位每房收洋九元 頭等椅位每位收洋一元 椅位有椅墊每位收東洋八開六角 板位每位收東洋八開三角 除官坐外各位凡小子未十歲及兵家之未有頂帶者均收一半 在椅位處特留一行以待華人貴客所用 凡欲看各位次之圖者請至虹口禮查客寓在彼卽日起賣位票以後每日發賣由朝十點鐘起至下午五點鐘止以便諸君預定戲位本戲場晚八點鐘開門九點鐘開演 甲 言

泉樂園

六月初十日演

太平橋 探窰 昊天關 浪子 拋球 瓊林宴 青石山 盜宗卷 龍鳳配

六月初十夜演

龍門陣 戰樊城 文昭關 花園 贈珠 大廟會 三河縣 赤壁 遊湖 滿床笏 交鏢 逃關

金桂茶園
大觀園兩班合演

六月初十日演

慶陽圖 忠孝圖 一捧雪 審頭 刺湯 打鈪缸 喜崇台 鍘美案 胭脂褶 盜金刀

六月初十夜演

泗洲城 宇宙峰 捉放曹 醉仙樓 採花 戲主 三上吊 合演 三世修 梅玉配 梅玉配

天仙茶園

六月初十日演

定情 賜盒 下河東 羣臣宴 飛叉陣 打鈪缸 斷后 龍袍 奇雙會 孝義節 五方陣

六月初十夜演

大回朝 遊園 贈珠 白馬坡 桑園會 喜崇檯 打花鼓 遊龍 戲鳳 生死板 洪恩寺

鷄籠煤出售

啓者小行今有鷄籠煤另藁出售欲買者請來本行可也此佈 馬立師行啓 甲

禮拜一拍賣

准於初十日兩點鐘在本棧拍賣馬箭紅嗶雜色羽毛元青羽綾華記三工三王藏青羽毛獅牌紅呢六磅假烏輕布小漬絨花布其餘漬貨不計特此佈聞 裕盛洋行啓 丙

禮拜一拍賣

准於禮拜一十點半鐘在虹口天堂路第十五號住宅內拍賣房間大菜間廚房一應家用什物不計是日拍賣准要下午出清此佈 丙 隆茂行啓

禮拜一拍賣

啓者於初十日兩點鐘在本行拍賣各種西國首飾花露水香水香油香粉香皂紅酒一百十箱各寶號如欲買者請來面拍可也此佈 乾泰行啓 丙

禮拜一拍賣

本行在五馬路禮拜一十點半鐘在補醫生棧房拍賣粗木貨箱內白鉄白鉛箱數百只舊火爐又玻璃并零碎什物不計貴客欲買者即到面拍也 丙 英隆叫貨行啓

禮拜一二拍賣

准於禮拜一二下午二點鐘在西門外斜橋堍住宅內拍賣書樓大菜間房間廚房馬車馬疋花草等什物不計此佈 隆茂行啓

禮拜二拍賣

准於十一日兩點鐘在瑞記棧拍賣漂布原布洋標斜紋羽毛羽綾色呢等貨預此佈聞 裕盛洋行啓 丙

禮拜二拍賣

啓者本行於禮拜二即六月十一日十一點鐘在本棧房拍賣各色象牌小呢象牌搭牌羽毛虎牌桑牌羽綾虎圖嗶嘰等貨欲拍買者屆期請來本棧訂定可也 五月初九日 丙 錦名洋行啓

禮拜三拍賣

啓者本行於禮拜三即六月十二日十點半鐘在本棧房內拍賣各色雙鳳小呢各色雙鳳八馬羽毛馬頭嗶嘰二四七磅二六八磅茶瓶標六磅七磅八磅四十磅孔雀茶瓶原布冲花旗布八磅十四磅斜紋漂布素洋布等貨如各貴客合買者屆時請來本行訂定可也此佈 丙 五月初十日 怡和行啓

禮拜四拍賣

啓者禮拜四即本月十三日十一點鐘拍賣路燈GGM毛毋工色嗶嘰GGR色羽綾人小呢六磅雙人七磅藍人鎗八磅四洋房藍人鎗雙人原布九磅十二紅人鎗市布六十四七十二線藍雙路燈紅雙路燈漂布等貨特此佈聞 丙 六月初九日 元芳洋行啓

鉛板廣治平略正續

廣治平略正續一書久已風行海內近因木板漫漶爰購善本詳加校正仿古香齋袖珍本式約月底出書寄售在上洋文玉山房寗郡羣玉山房 乙

星架波票出售

英九月呂宋票出售每張六元半張三元並售英九月份星架波票每張洋二元半張四開均可頭彩五千元二彩二千元四張五百元八張二百五十元共派得彩四百八十六張設票一萬號貴客賜顧交局寄至二馬路又新街庶不致悞 乙 泰和啓

過期失票

今遺失成德豐無號五月十九期票洋七十元已向該號說明作爲廢紙望各寶莊號切弗收用特此佈聞 乙 保鴻莊啓

德律風

異哉德律風之名也雖不外古人空谷傳聲之意而便捷無比精巧絕倫實已超越古人事創外洋名馳中國華人但心羨而未目覩也見之自滬地始竊思滬上南北兩市地方遼闊商賈集焉彼此或相隔過遠斟酌交易僕僕爲難且往返需時轉瞬間時價不同稍有躭延不無貽誤余因不惜重價購此機器分設南北兩局北在正豐街南在小東門外南北人如有事務在南者不必自南而北在北者不必由北而南祗須各赴南北局在機器上彼此談心恍如覿面即文人雅士道殷勤通欵曲亦曲折可達甚至婦女兒童嬉笑怒罵亦可藉機器而無微不至如或不信請姑試之今特登報先爲流傳容俟精工再行佈告 乙 德律風局啓

杭城廣昌呂宋票

本號移至申昌書坊對門照前按月呂宋票出售收兌彩票克己付現並採辦各省文題詩集袖珍鉛木板書本出售諸君賜顧請至三元坊便是 翰墨齋啓 乙

青雲有路

己卯科應試南闈頗思徼倖因於 神前許願助豫賑銀二千兩並印送善書二千本當即先繳銀二百兩善書即如數帶至白下敬送及入場文思大來出榜果獲微倖蓋命雖前定求則在我而救人命救人心兩善願最爲廣大也今方水災頻仍秋闈適又在邇有志飛騰者盍弗各量其力效鄙人倣法以爲求則得之明證耶 乙 僅知述事人謹白

聲明頂受

虹口杏春樓全盤生意傢伙什物茲和記頂受所有揭項會項債項等俱歸杏春樓舊人料理與和記無涉准于本月初十日午刻交易特此聲明以免後論此白 光緒八年六月初九日 乙 和記謹啓

重校袖珍四六法海

是書係王志堅先生原輯又經蔣心餘太史評選六朝唐宋諸名作菁英畢萃爲詞章家必備之書今校刊已就在上洋文玉山房寗波羣玉山房兩書坊寄售 乙

頭二三彩

今接香本莊簽來電音英七月頭彩二萬二千五百八十二號二彩四千一百五十五號三彩二萬一千二百五十號得彩者須向小號兌洋格外公道此佈 上洋天成行啓 乙

龍虎山道人善治諸症

江西龍虎山清溪道人傳授祕由科治病應驗如神內病請符三道即愈外症當面移去立即全愈自備香燭到寓只取號金一百九十九文寓二馬路石路口北仁興棧內 乙

失票

今遺失大茂莊即期第三千三百九十二號九八票元十九兩零四分三厘已向前途說明作爲廢紙望勿收用是幸此上寶莊台照 六月初八日 悅泰順具 乙

新開蜜蠟棧

啓者本棧開設在南市鹹瓜街太平街口自運本莊蜜蠟專辦芸香雜貨價照大市格外克己凡 貴商賜顧者須認明本棧招牌爲記庶不致悞 上洋大有豐謹啓 乙

銀票被竊

今因遺失震澤黃嘉記第四號規票元一百兩本月十四日期向陳興昌照發已作廢紙各莊號勿用 硤石周恆泰絲行 乙

元記呂宋票

英八月份票出售每張六元分半照算價外埠仕商賜顧由郵寄賭留指明上洋棋盤街北首原班即奉不悞此佈 乙

輪船租賣

本廠精造輪船現存數隻其船快馬如飛如有仕商租往蘇杭內地等處或買請 祈移玉面議 上洋虹口發昌機器廠啓 乙

老德記百補鐵酒

夫鐵之爲物産自山中其質旣堅且重其性益血和陰醫家取用浩繁奏功甚速而中國醫家不諳格致工夫不明煅煉法製宜其相棄如遺藥籠不列也今本藥房探奇索隱知鐵之性味補血獨魁於是用格物之法不憚勤勞精求奧妙集其氣味汰其質楂再以極精極貴之品最佳最潔之泉釀鐵酒名曰所浙鴨逕專治一切男婦血症無論勞傷失血嗽帶紅日晡發熱癆瘵陰虧氣血並虧本元虛損心浮肉顫頭暈怔忡以及婦女月經不調眞陰耗竭凡屬血虛者能驗此係西國名醫所創功效異常照法常飲自然氣體強健飲食加增百病消除有益無損此酒在中華業已各省馳名遐邇咸羨賜顧者須認明本藥房招牌庶不致悞 每日三次每次半茶匙用開水送飯前服妙 甲

續修家譜

浙紹餘姚雙橋楊氏自咸豐巳未纂譜以來迄今未修所有[illegible]粵匪擄去并已[illegible]年後生卒尙務望趕緊抄錄送至上海元成麟[illegible]莊覺寄自今秋爲始至冬至止切勿遲悞 乙 留濟堂具

良醫花溤

武林吳君靜如以儒林通人擅岐黃妙術凡就診者皆着手成春今來海上設寓棋盤街北首振記對門余等知其醫之高[illegible]活人之多方亟爲揚諸報告焉 金吉石[illegible] 作英金[illegible]啓 乙

尋狗

啓者禮拜五八點鐘時在五馬路失去外國小狗一隻色黃兩耳裁去尖頭後足稍跛如有人收養者送至虹口A字一百七十號門牌即三菱公司之後京洋住宅自當酬謝此[illegible] 乙

大發財票

英八月份票二萬號定於念四號在呂門開彩約十天有對號單到申此票每張四條價洋八元兩條四元一條二元頭彩得英洋五萬元二彩得洋二萬元三彩得洋一萬元餘彩另有仿單奉閱仕商光顧請速籌取上洋棋盤街北合發來洋行啓 乙

寄售初印舊書

白紙高靑邱集九元朱方增從政觀法錄八元三古圖廿八元足本鄭氏六經圖八元尙書後案五元張文定公全集六元鍾選左傳文歸三元又晉文歸二元周之標四六館即三元莊子釋意一元李氏脈訣彙辨二元呂評醫貫二元方約之丹溪心法附餘四元京板白紙謝字類編二伯元阮文達公江蘇詩徵念元五車韻瑞六元初印芥子園梅蘭竹菊四元上洋寶善街西公順樂文海堂書局啓 乙

協記特聲明

本號向在上洋棋盤街發售呂宋票外埠並[illegible]分出近聞[illegible]鎮寗紹[illegible]萬安橋等處有無恥之徒假冒本號招牌[illegible]票[illegible]藉以圖[illegible]利[illegible]買主受累[illegible]此[illegible]白 乙

呂宋大票[illegible]

本行興創股份票按月出售每八股不同號收洋一元分買亦可中彩仍照[illegible]式賜顧者請指明本行牌號購買不悞只此一家並無[illegible]設八月票全[illegible]均售並收[illegible] [illegible]行啓 甲

加二局專治痔漏楊梅

家傳秘方
不用針刀
藥線退管
除根包好
同局醫眼
先生諸管
楊樹下痔
齊門處法
馬路西鹿
鶴春茶館
南
乙三十四

精繪山本

梅隱山人俞
居於山之陽
年老耳聾目□
□善畫蘭竹
□□有□可
傳之筆也今
寓滬上如要
書者至二馬
路錦雲閣
趙錦琴
謹識
乙二十一

同發饗記

逐月呂宋票
及大吉國發
財票照常出
賣銅鐵煤礦
並代客買
等及各公司
股份票諸信
無欺□仕商
賜顧請至二
馬路南首本
號交易爲荷
乙二十二

寄售

真茄楠香朝
珠十八子珠
搬指帶伴頭
方牌香有
末藥料能治
肝胃氣痛服
之即效此佈
上洋書錦
里陳茂源
玉器鋪啓
乙二十四

滬口沙普呂宋票

[illegible]
□口華
記行啓
乙二十四

寧波新和順遷移

本行向在江北
岸源□□□□
□□遷至
天成□號內
每月有呂宋
票出售每張
六元拆價面
議收兌經票
格外克己特
此佈聞
甲十二

[illegible]

[illegible]
乙二十

集辭呂宋票

本號專辦呂宋
[illegible]
上洋棋盤大
街集辭爲荷
乙二十四

得彩元

英八月份呂
宋票出售價照
大市收買
紅票格外克
己遠近賜顧
原局寄來
請明三馬路
北九章綢緞
對門
福來棧全啓
乙二十

詠記呂宋票號

[illegible]
乙三十一

掃葉山房告白

本坊創設歷百數十載家藏經史子集各書
板片嘉道年間已翻刻遠近發兌各省書店庚申
之亂於上海重刻現各省書局濟繁復書業適
今又二十年矣□餘板片修補重刊不遺餘力
遲未達復□視而精業略備且上自京□盛遠
下逮閩廣通達都□間荷爲字內所有之書盡力
搜羅應□□□□用古今書籍本亦搜
羅甚富今當大比之年除江浙兩省同時發
外用特登報以告中外好古博學君子倘蒙鑒
賞從有書目選擇購取現開蘇州閶門上海城
內彩衣街塲外拋球塲南首三處□寄不悮
掃葉山房主人謹啓 乙三十

新書籍發兌

橫雲山人明史稿十二元白紙原
板沈文肅公政書一元二角三魚堂集八角絕妙好詞箋四角白紙增補袁
文箋正五角原板得月樓賦四集四角續刻五經鳴扶二角徐氏金匱要略
四角本事方釋義四角成注傷寒論二角半吳醫彙講二角增圖陽宅十書
四角王餘尺牘二角依樣葫蘆一角半逢山塾課五角小題清雅二角半泰
西水法三角袖珍日知錄集釋一元六角四書會要錄一元二角足本經義
述聞四元原板畫史彙傳四元清河書畫舫一元四角杜詩沜釋一元古文
選八角王註金七家詩五角硃批七家詩四角七箋因學紀聞一元墨本今
話四角玉盃□九角徐靈胎醫書八種一元半原板聖武記一元金壺書院
四集七角三朝墨準三角半春草堂三種八角五經鴻才七角新選直省墨
顆二角半知嬾軒二角硃批六朝文絜一角新刻繪圖針灸大成六角陽宅
愛衆四角倘蒙賜顧者請至上海北市拋球塲並城內掃葉山房啓乙三十三

洞庭東山存養亭腸紅九

專治大便下血兼治久痢烟漏
內痔脫肛等症凡治此五種之
藥靈效如神輕者一二服重者
三服即能治根小兒減服孕婦
不忌每服制錢三百五十文倘
蒙賜顧認明存養亭圖記不悮
除本處發兌外另在上海大東
門內德生衣莊小東門內四達
洋貨號北門外三茅閣橋慶昌
廣貨號交易 乙三十
東山陽橋頭履順堂
鄭宅存養亭主人啓

同慶來發財票

英八月份票
出售全張半
張均可價照
大市賜顧者
請至三馬路口朝
東門面第二
家認明招牌
庶不致悮
[illegible]
即本此佈
乙三十三

精刻策學總纂大成

此書薈羅經史考
據及諸策百有餘
種彙成是集鄉會
試策最備於此海
內赴試諸君定必
各置一編每部洋
一元并有精刻四
書味根錄上增各
家條講計洋二元
上海棋盤街文瑞
樓啓
乙二十九

呂宋票減價

英八月呂宋票出
售全張五元八角
半張二元九角遠
處寄購原班郵奉
無悮兌收逐月紅
票格外克己仕商
賜顧請認票內本
號圖記上洋棋盤
街北首申昌樓
口大橋頭廣申昌
謹識
乙二十八

告白

所有光緒元年起
招商保險二年起
仁和保險四年起
濟和船棧保險今
已重定新章於六
月初一日起請將
以上各項股票息
摺至輪船招商總
局倒換新票并並
支公積銀兩特此
布聞謹啓
甲二十六

四彩誌喜

昨接香港來信本
行售出四彩第二
萬二千五百四十
八號得中洋一千
元餘彩俟對單到
申再當報值得彩
財翁即來對號領
洋並附八月份票
出售各埠承蒙原
班奉件齊善街東
口廣發行謹啓
乙二十二

拿能行呂宋票

現售八月票每張
五元八角半張照
算本行售票多年
併無分設外處現
有無恥之徒串賄
信局私拆信票假
冒本行票款騙諸
君非淺賞客光
顧細認明加添圖
記始後如有假冒
男盜女娼
乙二十一

韵府出售

縮本佩文韻府現
在上洋五馬路輝
記號內文體書局
發售每部一匣內
隨大顯微鏡一個
添增拾遺一本定
價二十四元正
貴客賜顧請到本
局購取可也
輝記號內李竹
記文體書局啓
乙二十八

大普國票出售

今有大普國第二
百八十二會票開
售每張計洋四十
元半張四八圓均
可分售此票得彩
甚易可看七次得
彩章程照常如
貴客賜顧請即來
購取可也此佈
上海棋盤街北仝
利啓
乙二十一

失票

今遺失廣長
負行第三百
廿三號十二
期票元五十
四兩三錢三
分四厘已向
前途說明作
爲廢紙銀
各寶號切勿
收用特此佈
聞 乙三十
傳利茂錢具

新開文海堂書局

本局開設上
海英租界寶
善街口西公
順里第一家
石庫門內專
售本版書籍
以及東京諸
善本書譜並
代活仕宦家
精刻藏本書
籍此啓
乙二十八

新輯四書對聯彙編

是書將四書中成
語編成絕對六百
餘聯不假安饕不
事勉強洵足開發
吟詩作對家之智
慧也每本洋一角
外有寄售諸葛武
侯怡兵必書八分
筆紳齋尺牘把要
一角
文海堂書局啓
乙二十九

古神醫盧人扁鵲心書

史記傳扁鵲春秋戰國時神醫
也少遇長桑仙君授黃帝內
經心法互相發訂著扁鵲心
書三卷神方一卷聯璧玉色
莫不神奇洵是活法之中生
活法奇方方外有奇方世久
失傳今覓得家藏秘本重付
棗梨以公海內達酒五角竹
紙四角外寄有醫方切韻一
角二難陀中藏經五角玉函
經二角半
文海堂書局啓
乙二十

產基召租

本公館有基
地兩段一在法
界大馬路即新
巡捕房對門一
在英租界五馬
路即格致書院
西隔壁如貴
客欲租者請
至本帳房面議可
也此布
高易公館告
白 甲十一

甯大有發財票

英八月份票全
張六元分半照
算近又有假冒
本號招牌者亦
在近處開設深
恐魚目混珠故
特聲明望各埠
信賜指明棋盤
街北首眞大有
庶不致悮
寶利行附啓
乙二十一

夜間教習英文

本館准於六月
初一晚七點鐘
起至十點鐘止
專教英國語音
文字如願學者
新移玉至五馬
路五百八十一
號門牌樓上面
訂可也此佈
英文書塾謹白
乙二十三

廣惠和呂宋票

今有英八月票
出售每張價洋
六元半張三元
並收兌紅票價
格外克己兼營
呂宋洋仕商
賜顧請認本處
招牌只此一家
並無分出此佈
上洋棋盤街北
首廣惠和啓
乙二十一

杭省萬倍利

英八月份票六
元分半照算盈
紅票格外克己
兼售呂宋股份
票每月提存半
號每號半張條
卅股分售每張
洋一元賜顧諸
至杭省鼓樓灣
裕大參局信賦
原班郵奉
乙二十

呂宋票出售

英八月票
每張六元
分半照算
倘外埠仕
商賜顧由
局寄購望
指明上海
棋盤街北
首即當原
班奉趙此
佈乙二十一
萬倍利啓

旗昶泳票號

英八月份
票全張分
半均售賜
顧者務望
指明申北
三馬路中
並無分出
細認圖章
以杜假冒
并收紅票
格外克己
乙三十

甡甡源榮記呂宋票

英八月份
票出售每
張六元分
半亦可本
號因翻造
房屋暫移
棋盤街北
首平和洋
行隔壁賜
顧請新
明指
乙二十一

新開保康洋貨

開設上洋
寶善街東
自運哈喇
大呢羽毛
嗶嘰花素
羽紗彿布
等貨抄發
其價格外
公道先行
交易擇吉
開張此佈
乙二十

萬寶來

英八月份
呂宋票出
售全張六
元分半張
照算遠處
由信來購
原班寄奉
專收彩票
格外克己
鋪在上洋
二馬路中
市乙三十一

必發呂宋票

英八月份
票出售價
照大市每
張半張售
可並收彩
月得彩紅
票格外克
己遠近賜
顧請至留
平街中市
便是□
必發啓乙

廣大利呂宋票

英八月份
票出售每
張半張均
照大市價
并有售呂
宋烟發售
鋪在虹口
馬路中開
張特此佈
聞乙二十
虹口廣
大利啓

三點泳記票行

今有英八月份
呂宋票出售全
張分半均可並
收逐月彩票格
外克己貴客賜
顧務宜指明申
北九章綢緞
對門此外並無
分設寄售新
認圖章庶免
冒
乙三十

怡和隆呂宋票

今有英八月份
呂宋票每張六
元半張亦可外
埠均託各信局
寄賓以便買客
往返代售局名
前已登明今不
贅述倘賜顧諸
速至本行購辦
不悮
怡和隆洋行啓
乙二十一

輪船爲記

出售呂宋票價照大
市並售彙號票每張
收洋五角照呂宋票
對號單得彩除七八
兩彩不計每日張可
中七張之多每張可
抵二十五號章程詳
註票面大彩爲最
得如有欺弊愿道
火外埠賜顧寄
街北青蓮坊口
公正行啓乙二十

茶捐請獎

本號現代辦閩省茶捐請獎諸君子欲報捐職銜封典者請來面議此布 上海珊記碼頭和興祥茶棧 九江和興祥 粵東省第七甫廣綸昌絲號 森記茶號啓 乙[illegible]

新出鉛板書

精選五經文鴻寶計文三千三百篇每篇中縫標明各經篇名作三十二本裝訂分本均照各經篇段不致割裂便檢閱也每部實洋五元四十家文稿每部計廿四本洋二元六角特此布告蘇寗西門外茹古齋啓乙[illegible]

汗斑藥

凡生汗斑是濕之故然雖外症究屬難着本行現精製妙藥可消先將皮皂水洗淨後用此藥水搽每日搽三次自能退去永不再發係用軟鷄毛搽此藥切勿口吃爲禱此佈 上洋大馬路老德啓 甲[illegible]

遺失輪船票

啓者於前年承李滄橋先生委命在漢口攬寫公和福和輪船客票因遺失票數十張並未填寫一字只蓋李玉圃代經理圖章自失票後以有年餘並未出過票矣伏乞 諸君留意若得此票以作廢紙特此申明乙[illegible]
李玉圃謹啓

廣豐

今售英八月呂宋票每張六元分半亦可本行今分棋盤街廣豐新號專售外埠並無分出近有影射本行招牌或僞造圖章回件凡蒙遠寄函購須驗明本行回件爲憑看洋房圖爲記庶不致悞 乙[illegible]
廣豐洋行啓

發財大票

英八月份呂門大票已到每張價洋八元對開四開均可此票得中甚易光顧請早購取頭彩得洋五萬元二彩得洋二萬元三彩得洋一萬其餘之彩另有仿單奉閱外埠來信原局回件不悞並售呂宋票價照市上洋棋盤街北首老全發洋行啓 乙[illegible]

新到書譜

東京精刻十竹齋書譜裝一[illegible]綾錦套子每部兩元文林堂[illegible]譜裝訂十七本一布套子每部二元墨香畫譜四本一布套子一元二角山水奇觀一元六角日本名山圖一元二角唐土名山圖會一元六角唐人八種畫譜八元仿古畫譜二集一元四角所有各家登報之畫譜均已全備特此佈聞 乙[illegible]
上海拋球場傳是樓[illegible]

靈應痔瘡吃藥

夫痔瘡一症名目甚煩中華醫家有內外之分牝牡之別然追本窮源不過濕熱下注惟有體虛體弱之殊耳本藥房秘製痔瘡搽膏効驗雖神但外治究屬遲緩又恐根株未拔後再復生是以不惜工資並製痔瘡吃藥照法服之管許斬草除根永不復發 仕商賜顧者須認明本藥房招牌庶不致誤 甲[illegible]
上洋大馬路老德記謹啓

發四夫對晤丸藥

凡人患病不過虛實兩門實則可以攻瀉虛者非補決難復元然虛有數種假如氣耗則爲陽虛血竭則爲陰虛食少泄瀉則爲脾虛下元虧損則爲腎虛其餘心肝等虛各有稱謂難以枚舉若患虛症任其因循失治就延日久根本一傷則縱有妙藥神丹無從挽救今本藥房精製補藥名曰發四夫對晤此藥功力甚浩因遠方貴客攜帶不便是以運神設變發四夫對晤丸藥攜帶甚便此藥稱爲補劑中之魁首不論陰陽氣血不拘何樣羸弱凡涉虛者投之悉驗卽無病之人常將此丸服食則氣體統實飲食培增行動耐勞精神揮發誠爲却病延年之眞藥也仕商賜顧者須認明本藥房招牌庶不致悞吃法每日三次每次一粒用開水送下上洋大馬路老德記藥房謹啓 甲[illegible]

扶原大造種子丸藥

凡人體氣虛弱或病後失調以致精神不濟飲食不充或中年之後陽氣潛藏難以生育人如無病實則陽虧此等症候若不早爲醫治任其因循勢必百病叢生轉成勞瘵深爲可惜今本藥房搜奇探奧精製扶原大造種子丸藥凡患虛症不拘男婦久暫投之立驗此藥功力浩大比之中華補藥大相懸殊並可益陽種子 仕商賜顧者須認明本藥房招牌庶不致悞 吃法每日三次每次一粒開水送下 甲[illegible]
上洋大馬路老德記藥房謹識

秘製補血藥

凡人身以血爲主血旺則強壯血衰則身弱而易生疾病本藥房秘製此藥專能生血補血活血且可治乾血癆症均可奏效靈驗無比賜顧者須認明本藥房招牌庶不致悞甲[illegible]
上洋大馬路
科發藥房啓

頭二三彩喜報

接電信英七月份頭彩第二[illegible]二千五百八十[illegible]二號二彩四千[illegible]一百五十五號[illegible]三彩二萬一千[illegible]二百五十七號[illegible]三彩小號[illegible]杭紹兩處[illegible]容後再登，
上洋同得利[illegible] 乙[illegible]

新開成章綢緞號

本號開設上洋法蘭西大馬路中市石庫門內選置各省名機綢緞刻絲顧繡等貨凡仕商賜顧格外克己先行交易擇吉開張特此佈聞 乙[illegible]

利勝和呂宋票減價

英八月票出售每張五圓八角分半亦可如蒙 仕商賜顧至大馬路拋球場東首遠處信購原班卽寄並收紅票格外克己此佈 上海利勝和行啓乙[illegible]

協記呂宋票

英八月發財票出售全張六元分半亦可收兌紅票格外克己外埠仕商賜顧由局寄購原班卽奉認明票後本號圖章以杜假冒 棋盤街北首 乙[illegible]

湖州呂宋票

小號今有呂宋票按月發售價照大市公道無欺以便諸公早購爲幸開設城內泰和坊泰興老店內發兌謹此佈聞 德豐啓 乙[illegible]

舊書告白

風俗通二元半酒顚五元抄本楊鐵崖詩二元袖珍西域聞見錄二元仿宋本對類十二元在寶善街文海堂書局寄售乙[illegible]

杭城和記呂宋票

按月出售每張六元分半均可並上海德記藥水各種戒烟丸酒仕商賜顧須認明淸河坊巷內聚和樓茶館間壁遠處信購原班卽奉 乙[illegible]

阜財喜報

本行每月有呂宋票出售前月新張蒙貴客賜顧得獲紅彩甚多奪錦先登欲發大財請來購取棋盤街北首阜財便是乙[illegible]

呂宋票照市出售

英八月份票出售價照大市由信購取原班寄奉兌收紅票格外克己承蒙賜顧决不有悞上洋河南路三馬路口西商福記洋行啓 甲[illegible]

分設銀行

本銀行現於天津分設一行其經理該行之人係米士佛郎克代波或此八郎從前在香港本銀行內之副經理也此佈
匯豐銀行啓 甲[illegible]

萬生發呂宋票

啓者今有英八月份呂宋票出售全張六元分半均可兌收紅彩紅票[illegible]足兌現[illegible]買者請[illegible]棋盤街[illegible]首可也[illegible]

東洋新到

石蛋光明藥善點翳雲紅翳白膜胬肉攀睛螺尖盤珠迎風流淚爛眼老眼昏花瞳人失光小兒疳積痘後餘毒攻目皆能光明每瓶洋一元四角桃花散立止牙痛鼻雲散治頭風腦漏開竅散治耳內聰水各瓶一元寄上海石路中同慶里口廣濟局 乙[illegible]

生生堂再聲明

上海有假冒本堂招牌之店前已聲明現有外面自立堂名而暗中假冒者似此以僞亂眞寄買之客無從分辨四方 主顧如交信局寄買須囑誠實無欺爲要此佈 乙[illegible]

新出歷代仙史

從來說元理者非失之荒誕不經卽侈談燒鉛煉汞惟仙史一書言皆有物語必精詳雖屬神仙游戲實類儒家正史考古者所不廢也每部六本價洋六角上海文玉山房並蘇滬各書坊寄售 乙[illegible]

大題文海鉛木版書籍

文海富文玉篋足文萬四千餘篇十六元萬選青錢十元多寶船八元制藝觀海集三元五大題雋快三角三江遇倫集三角桂杏聯芳二角袖珍古香齋淵鑑類函念元足本海國圖志十四元 御批通鑑綱目十八元竹十四元殿本十三經注疏十八元古經解小學彙函十四元竹十二元新刻讀書記數略三元五朱文正公詩文集三元陳氏讀書記一元二讀書敏求記書目七角一切經音義一元二硃批王右丞孟浩然集二元四縮印三才略二角策學統纂大成白紙一元六竹一元二策學淵萃一元四十科策略六角新策藪腴五角又香港新印鉛板點史叢鈔十種九角瀛寰譯音五角帶圖尺牘五角火器略說四角日本雜事詩四角西青散記五角普法戰紀三元米利堅志七角法蘭西志一元四書題聯珠二角瀛海詩小傳二角請至 上洋四馬路萬卷樓書坊啓 乙[illegible]

竹嬾畫媵續畫媵

是書久不見於人間矣今借華亭胡氏舊藏本重刻每部實洋八角在上海城外掃葉山房萬卷樓文瑞樓寶善街文海堂書局以及各書坊均有寄售 傳經閣主啓 乙[illegible]

元發遷移

英八月票出售價照大市全[illegible]分半均可仕商賜顧請至[illegible]大馬路[illegible]來街口[illegible]處信[illegible]局指[illegible]班回[illegible]佈乙[illegible]

杭城有利號

英按月呂宋票出售每張六元分半亦可兼售老德記藥水粉蒙賜顧者請至杭省大井巷口翠樓斜對門寄局不悞乙[illegible]

同福來呂宋票

本號開設拋球場西首自運英八月票全張分半均售價照大市外埠賜顧原局帶奉不悞 乙同和啓

呂宋票出售

英八月份票全張六元半張三元兌收紅票概兌十足付現遠處由局寄購原班卽奉棋盤街中市永和行啓 乙[illegible]

告白

茲者本行轉辦外國彈子檯等各色花樣均可遂意價亦格外相宜如欲請至本行面議可耳此佈[illegible] 英商信誠洋行啓[illegible]

新到牛豆苗

本行新到牛豆苗此種在外國揀選上等歷試歷驗極其妥穩賜顧者請至本藥房面議 科發藥房告白 甲[illegible]

聚德豐呂宋票

本行寄售英八月份票全張六元對開均可分售兼收紅票格外克己貴客光顧者請至棋盤街北首便是 乙[illegible]

和記呂宋票

英八月份[illegible]售每張六元分半亦可飭外埠仕商賜顧由局寄購照認明上海棋盤街北首原班郵奉無悞此佈乙[illegible]

公記呂宋票

售英八月份票價格外公道批發全張半張均可 諸君賜顧請到老機昌大街平安坊同昌利內便是 乙[illegible]

興記呂宋票

今售英八月份票每張六元分半亦售兼收紅票格外克己外埠寄購當時卽奉倘新指實大馬路拋球場東首此佈乙[illegible]

德記呂宋票

逐月售票價洋六元半張照算兌收紅票格外克己外埠僱購原局卽奉開張上海棋盤街北杭州大井巷兩處不悞乙[illegible]

大晉國票出售

啓者今有大晉國第二百八十二會票出售每張計英洋四十元四開八開均可分售此票頭彩甚易可得[illegible]次得彩[illegible]前會同[illegible]欲買者請[illegible]取可也此[illegible]佈[illegible]洋行啓[illegible]

茶捐將停

茲本號代辦閩省茶
捐請奬現聞部議定
此仍候　上諭到日
即當止徵　諸君有
志顯揚拎此捷宜望
早來號報捐幷庚辰
年部照領軸已到望
各捐生早攜　收來
換部照勿延爲荷
興東西榮巷　香港
上環　上洋法界
同愼長啓　乙一〇一

鶴峰礦務

查湖北鶴峰出銅鉛各礦有十餘處之山綿延一百餘里原
與長樂礦山一脈相連惟鶴峰離船路較近運脚比長樂尤
省道光年間土人私挖有一山而設爐二十餘座以資鼓鑄
者銅鉛出產之多難以枚舉且係紫銅色質比東洋來者尤
佳在滬每百斤可值十八九兩而山中工本運脚約計每百
斤僅須十三兩左右至鉛中每百斤可提銀四五兩連鉛
價可得四兩共有八九兩而山中工本每百斤祇須三兩左
右其銅鉛每担均可得利五六兩之數其利豈淺鮮哉茲李
爵相札委朱觀察分辦鶴峰礦務現在招集股份二十萬兩
衆商樂從早已逾額茲聞已舉招商局徐雨之觀察堂弟秉
詩別駕等在滬董理其事林君紫宸進山料理監工開採事
宜知人善任將來礦務定可蒸蒸日上也　乙〇一

易得呂宋票行

本行自運八月份呂宋票出
售全張半張均可分售提存
八月呂宋票十張作卅股出
售每股收洋二元半股四開
均可分售其呂宋票號碼股
份單上註明俟華六月廿四
日電報到申此十號內如得
頭彩每股得洋一千元其餘
小彩均照卅股分派逐收逐
月紅票格外克己如蒙賜顧
請至上洋棋盤街北首朝東
石庫門內便是　乙一〇八

星架波票出售

今有英八月呂宋票出
售每票價六元分有英
八月星架波票出售每
票價洋四元買半票者
可頭彩一萬元二彩三
千元四張每一千元八
張每五百元念張每一
百元五十張每五十元
四百張每念元伴頭彩
上下每二百五十元倘
來購取是荷棋盤街北
首永記啓　乙一三二

呂宋股份票出售

本行出售英八月份呂宋
票全張六元分半亦可提
存呂宋票十張作卅股
出售每股收洋二元半各
四開均可分售其呂宋
號碼股份單上註明俟呂
宋對號單到申此十號內
着頭彩每股得洋一千元
其餘小彩均照卅股分派
如蒙賜顧請至上洋棋盤
街北首西商倍利納洋行
啓　甲

虔製救急痧氣丸

本齋揀選上藥精工親
督虔製活命痧氣丸藥
幷八寶紅靈丹靈寶如
意丹眞料辟瘟午時茶
諸葛行軍散神效臥龍
丹瓊香正氣丸太乙善
提丸幷各項蠟丸膏丹
藥酒發售　士商欲做
善事者請來購取貨眞
價廉廣東邇遐齋老舖
分設上洋英老巡捕房
對門開張　乙二〇二

神効戒烟精水藥

查鴉片烟產自印度其性收斂兼提乃罌粟之脂膏熬煉毒氣雖酷外洋珍爲必
需之藥品是以不論生熟多吃自能致命不知何人作俑裝桿上吸其氣味則
流行經絡霎時精神爽利偏體安舒迨乎日久上癮則五臟爍蒸已慣不吃如患
沉痾涕淚交流諸恙畢集如在肺經則呵欠頻仍四肢倦怠如在心經則怔忡不
已坐臥難安如在脾經則嬾於飲食手足痿痲如在肚經則泛嘔胃痛腹痛若絞
如在腎經則遺精滑泄甚致陽萎倘或身強力壯猶可掙持設或年邁氣衰去生
不遠鴉片嗜嗜之害實則筆不勝書至於癮時耗則傷身餘事而中華之人只貪
眼前一時之樂不顧日後無窮之患往往積陳一榻恣意饕餮及至癮深神衰悔
悟已遲今本藥房特憐中華上癮之人製戒烟白藥粉行世又製戒煙精水此
水補益五臟調和陰陽無論體質強弱癮重癮輕照法服之不獨烟癮頓治百病
至愈並能飲食加增筋骨強健　仕商賜顧者須認明本藥房招牌庶不致悞
其價每瓶計洋一元　上洋大馬路老德記藥房啓　甲

寄售舊書

東洋皮紙抱經堂
經典釋文六元由
方氏通雅十元支
那本釋名淺二元
列朝篆文五角足
本韓非子二元辭
芙蓉畫譜二元汲
古閣四照堂樂府
二元讀史方輿紀
要二元案問識三
元　萬卷樓代售　乙

西法秘傳

本號新增機器修造鐘表大
小洋琴音氣盒箱倘有損停
能即來路一式另有西法秘
訣包鍍金銀首飾馬車器皿
刀叉烟具等物本號鍍金比
衆不同其法不用水銀格外
妥當而且久遠不退及售出
鐘表俱可包用貴客欲要傳
授鍍金之法者請至面議仕
商賜顧須認本號招牌庶不
致悞上洋英界三馬路生和
洋廣貨號啓　乙一〇二

綏益洋行呂宋票

英八月
票出售
仕商惠
顧請至
五馬路
東首
處指
着局
購
回
佈　甲 [illegible]

久樂園戲班大減價告白

啓者竊章在香港定雇齊高陞班來申唱演已經旬
日承　各省官商賜顧亦尚不至寂寥而所收座金
有虛名而無實濟因念章在港定雇此班成本極重
又專請上等清客八位使費更多加之來往船價日
夕費用非數千金不能敷衍勉強支應辛苦備嘗查
近年廣班來申多有虧折資本甚且無力回粵者尤
屬前車可鑒茲謹於六月初三日起大事減價以廣
招徠凡　貴客到園增光務求攜票入棚仍舍收票
夥伴到時認眞驗收及賣票人妥爲經理惟求　各
省官商及我　鄉台　俯賜原諒隨時　光降俾得
叨光以彌費用而保資本是所切禱　乙一〇二
久樂園齊高陞班劉章謹啓

看書即知戒烟法

此書蒙　克王爺賜章鑒定倉場督憲宗室鍾
暨　上海道憲沈賜序最奇者服藥後腹中
積滯烟油悉由毛孔而出故能除心癮愈百病增
飲食豐容貌冬月手足不冷夏天身體不熱鬚髮
竟可轉黑既痊復能種子每兩價銀一兩每癮一
錢服丸三兩除根惟藥丸無凸凹形者即係假藥
另有　狐騷臭藥每料一圓三日除根　雀斑藥
半圓十日退淸　髮禿藥六角半月重生　淋
癬等藥二角　瘡　痢　瀉　目疾等藥一角
賜顧者送書一本上海只此一家金陵另有一鋪
其餘省城各碼頭並無分鋪上海北門外吉祥街
如意街金陵城內土街口生生堂同啓　乙一〇一

機器軍械出售

啓者本行在滬專辦泰西機器
有年屢蒙各省各局委辦
一切貨價無不相宜近來英
國製造之法較前更屬精巧
今有新式鋼鐵大砲來福洋
鎗大小鋼輔粗細火藥挖河
機器大小各種俱全倘有
貴官紳應需各種各式軍需
小行親樣面議價目格外公
道特此佈聞　甲
同治十三年六月　日　地亞士行啓

寄售四書會解

此書係姑蘇
吳氏藏板年
久未印今選
潔白紙張加
工印刷著意
發兌如貴客
欲購者請至
上洋大東門
內月中桂香
粉鋪面議
謹啓　乙一二

永吉大發財票

英八月要 [illegible]
六元分半 [illegible]
大普國二 [illegible]
十二次票已 [illegible]
全張四十元 [illegible]
半四開八 [illegible]
可仕商賜 [illegible]
至棋盤街 [illegible]
處信 [illegible]
明當班回 [illegible]
佈　乙 [illegible]
本行 [illegible]

上洋老德記

戒烟丸藥糖片靈驗

夫鴉片烟之癮時失事荒產傾家甚則癮深致病促壽戕生種種有損無益者盡人知之毋
庸細贅迨乎煙癮日增氣體日弱縱有神丹亦難戒絕本藥房藉知鴉片煙之來歷其色由
白而黑專入肺腎二經所以煙癮來時始則涕淚交流頻仍呵欠繼則骨節疼痛走泄元陽
其性則昇而且斂所以毋癮之人如患平常泄瀉聊吸數口病即霍然倘或勞倦困頓一吸
此煙亦能精神倍增醒而不睡究其法製之時毒物甚衆所以多食生煙立時殞命茲本藥
房深憫世間上癮而欲戒者恨無妙藥所以探本窮源不惜重價既製極靈極驗之戒煙糖
片以濟世又製極穩極效之戒烟丸藥以救人此片此丸不拘年之老幼癮之重輕按法吞
服立奏奇功務勸有癮諸公乘早戒絕莫待歷日已久氣血並衰欲戒不能咎由自取然戒
烟之後切莫再吃鴉片恐有反覆烟癮之患茲近日戒烟之藥車載斗量無可勝數悉皆徒
負虛名毫無實濟恐有無耻之徒假冒本行藥片藥丸如蒙　貴客商翁賜顧者須認明上
洋老德記仿單爲憑庶免致悞遠處望托信局攜帶照信發藥決無錯悞藥片每瓶給藥一
百念片價洋一元藥丸每瓶給丸一百念粒價洋一元　上洋老德記藥房謹識　甲

增田樓品泉茶樓

本樓專辦日本官
禮茶食上品細點
各色花樣精食包
辦西洋大菜隨意
小吃外有彈子檯
以備貴客茶後作
樂貴客光顧者請
至四馬路新造戲
館西首洋國洋房
坐北朝南門面便
是　乙一〇四

新到水龍

本號自運洋
廣大小水龍
親自監造格
外靈巧快捷
異常久而不
壞仕商賜顧
價值格外公
道並有新到
枷楠十八子
珠發售此佈
二馬路全亨
啓　乙

一分一瓶

福蘭鄭痧藥每年已
蒙　善士採購施送
者頗多銀萬每內勳
名久矣夏天預備所
用紅靈丹午時茶回
春丹正氣普提各種
丸藥酒參茸培育衛
生斷癮藥片藥丸照
粵原價便費情誼承
辦亦屬善舉以廣善
道　悅生棧號啓　乙

宜紹呂宋票

英八月 [illegible]
出售全張 [illegible]
六元分半 [illegible]
均可並 [illegible]
得彩 [illegible]
處買 [illegible]
局即 [illegible]
恒紹 [illegible]
豐祥 [illegible]
福來 [illegible]
啟寶大 [illegible]
乙 [illegible]

寄售秘製止痛藥水

啓者本行現有大美國百里得
求司醫生寄書秘製止痛藥水
無論內外症應用如神立時見
效內症如夏日發痧腹瀉癨疾
傷寒筋骨疼痛等外症如湯火
刀傷痒瘡蛇蟲咬劇等並皆奏
效此藥在世上行用已五十年
試過者莫不稱讚價又公道藥
瓶外有中國字包紙治病者更
可一目瞭然或買一瓶或買一
箱均可隨便也　甲
上洋大馬路晉隆洋行啓

往長江客位價目

搭客每位自上海至通
州　五角　江陰　八角
鎭江　一元二角　宜
徵　一元六角　南京
一元六角　蕪湖　二元
七角　大通　三元二角
安慶　三元七角　九
江　四元六角　武穴
四元九角　漢口　六元
光緖八年四月十六日
太古行
招商局怡和行仝啓　甲

新設保險公司即扣

三分之一

新設保險公司所有　中國
貴客貨物銀兩等項往來概
可保險本行在中國貿易多
年甚爲妥當如有賜顧者其
價格外便宜即將其價銀現
扣三分之一今將各埠頭開
設計香港省城上海天津烟
臺牛莊漢口九江鎭江一切
等處倘有　貴客賜顧請至
本行面議特此佈聞　甲
同治十三年六月吉日
太古洋行謹啓

收生神速

本埠仁濟醫館　黃春甫先生
及英國醫士　張臣先生擅岐
黃針灸尤精傷科產科濟世有
年救人甚衆咸稱頌之今春二
月初山荊難產三日不下幾瀕
於危承蒙　兩先生同用西法
收生立即產下迄今四月母子
均幸平安當無他慮矣賴　兩
君拯救轉危爲安此非專頌
先生之德特爲海內難產者告
之俾知　兩先生神技如此
錢湖氏謹啓　乙

敬謝醫術

余去歲忽染瘋疾四肢若麻
側殊多痛苦徧求名醫苦難見
効久臥床褥自念已成殘廢
有友人談及松郡舊王廟
和尚醫治異難雜症諸瘋
皆屬神妙余信而求治一月
久步履如常瘋疾全消誠世
良醫余無以報偈故登報敬謝
筠山現寓滬城廣福寺後院
日一點鐘至三點鐘在寶
北西洋茶館診視　乙
四明沈心渡申謝

建昌生

英八月票出售全張六元半張三元兼收逐月紅票格外公道外埠來信原局即奉賜顧請至二馬路橫街九章斜對門啓

乙

新記頭彩誌喜

接電報英七月呂宋票頭彩第二萬二千五百八十二號連上附彩俱本號售出姓名概貴後對號單到再爲登明

榮昌茶樓內新記啓

乙

一鑑行

現六月對單本行售附彩五七彩以外固然小彩特多猶付十足今售八月票門市無不克己價賤逾格倘蒙申棋盤街北

乙

悅來行

發售英八月呂宋票價廉定例彩票另兌由大馬路移棋盤街並無分號近有隱射本行招牌價賤者祈諸明棋盤街北首

乙

老祥記

英八月份票出售全張六元半張三元同業拆票格外克己遠埠惠顧由信來購原班回件請明二馬路九章綢莊斜對門

乙

東洋印花

本莊特請東洋名司來申專印綢縐綢布各樣時花倘蒙賜顧格外公道外埠原局寄奉不悞上洋英界老巡捕房隔壁本商益泰謹啓

乙

呂宋普國票

今售英八月分呂宋票全張六元分半三元並售普國二百八十二會票全張洋四十元分半四開八開照算棋盤街北富昌行啓

乙

日昇長呂宋票號

本行自選八月份票出售全張半張均可價照大市並收紅票十足兌現外埠由局寄帶原班即奉賜顧請至棋盤街北首洋房內此佈

乙

天益成

英八月呂宋票出售價廉大市信購原局即奉并代客買賣輪船棧房等股等公司股票如蒙賜顧請至大馬路拋球場南首

乙

和順八月票出售

今有英八月票出售全張六元分半亦可甯波在北岸新開順分號王天成貨號內此佈

和順洋行啓 甲

新到大小鑄銀鑊發售

啓者本藥房新到大小鑄銀鑊一大單價格外相宜此鑊是英國名家來士麼近所製較諸中國用之鑄銀鑊大相懸絕其可鎔金銀銅等四五十或一百不等又無防裂且其熱甚速比之別等鑊爲尤捷獨如一盛火便可成功無論天時寒暑均是一式即出爐時置之於水中亦屬無碍計此鑊用之因久又省費工料故用爲甚便也 貴客光顧者請移玉到本藥房面議價錢格外克己 甲

上洋大馬路大藥房屈臣氏謹識

婦人調經丸

嘗謂婦人之病與男子迥異者無非胎孕經水而已然經水不調孕亦難受故體寒則經水來遲體熱則經水來速其中或多或少均屬病侵必一月一行屆期而至方稱無病而後可以受孕也一有不調急宜醫治若任其因循則始尚病輕繼則漸重或成崩漏或成乾血以致損命甚爲可憐今本藥房特採道地藥材不吝資費合成調經丸專治婦人經水不調以及血崩乾血等症應驗如神百試百效如蒙賜顧須認明本藥房招牌庶不致悞 甲

大馬路老德記藥房告白

揚子江保險公司

本公司總局開在上海其另設之分行在中國與東洋各要口岸並香港等處本銀已經收回計四十二萬兩及餘存銀二十三萬兩又特意備存銀二十九萬零五百五十三兩九錢五分算至華歷二月十九日共合銀有九十四萬零五百五十三兩九錢五分凡船隻往來四海內外各埠者俱可保險所得餘利派與有股份者每百元十二元每年餘利除付股份利息外盡行照保險憑單分與本公司經保之客此佈 甲

光緒八年四月 旗昌洋行啓

天吉呂宋票

英八月份票全張六元對開均可賜顧寄信至上洋棋盤街北首四馬路口城濟堂戒煙參片藥局內發售

乙

保險讓價

本行保險房屋及洋棧房貨物向歷有年蒙諸公光顧今將保價格外公道如有貴商欲保請至本行面議可也

公平洋行啓 甲

英京保火險公司

該公司資本四百萬兩簽處均已駐名倘蒙保險者有不測立即照償而價出別家相宜凡賜顧者請至面議

上海代理人生源洋行謹 甲

倍利納股份發財票

本公司出售呂宋股份票三千號每張收洋二元半張四開均可分售得彩數目票上註明准於華七月廿一日在本行當場開彩衆目昭彰開彩日期決不更改頭彩得英九月呂宋票一百六十張值洋九百六十元二三彩之下共有五百卅張得彩之多另有仿單聲明章程既得呂宋票後呂宋對號單到申再獲大彩而發財豈可限量哉如不欲呂宋票者九扣即兌現洋照此法甚爲妥善如蒙賜顧速爲購取外埠信購原班寄奉上洋棋盤街北首西商倍利納洋行啓

甲

聲明

啓者今有鎮江人華伯臣在揚州玉慶號假冒某東家吼騙拐去英洋二百餘元在上洋偽與號又騙去洋六十餘元同太號又用假洋數十餘元被騙者十餘家此人逃避他處望各寶號切勿留用此佈

揚州玉慶號衆人告白 乙

鴻福來呂宋大票股份

本行出售英八月呂宋大票全張六元分半亦可並售大票公司股份每八股不同號收英洋一元中彩照股對號單照股領鴻光顧者請早購取外埠由信局寄價棋盤街北首謹佈

乙

告白

本局催收後五成股銀本以五月廿九日爲截數滿期疊刊申報第念遠地不及如限清交因特展限十天截至六月初十日爲止一律交齊特此佈聞諸祈鑒亮

上海機器織布總局謹啓

乙

甯紹源號呂宋票

英八月份出售全張六元分售均可並收紅票兌現遠處購票原局即寄勿誤分設紹城福祿橋源號萬利同啓

乙

星架坡票出售

今有英八月呂宋票出售每票洋六元半張亦可並有英八月星架坡票出售每張洋四元分半四開均可頭彩一萬元二彩三千元四張一千元八張五百元念張一百元五十張五十元四百張念元伴頭彩上下每二百五十元請來購取是荷二馬路中東公和啓

乙

烟膏大減價

益壽堂開設在寶善街王大生對面本堂精製清陳冷熱公膏不惜工資以圖馳名特減大價一月熱籠廣膏每洋一兩其餘清陳公照中地市價每洋加二錢六成還灰再外加平頭 貴客賜顧者認明本號照牌外埠信局寄購原班回件

乙

呂宋票

英按月呂宋票出售全張半張均可價照大市承蒙信顧原局帶奉務望指明本號招牌庶不致誤只此一家并無分出兼收得彩紅票即兌現洋格外克己 望平街外國墳對面 萬利 棋盤街北首洋屋內 必得 運亨通 致富同啓

乙

杭省元興發呂宋票行

本行向在杭省開設有年專向呂宋國採辦發售大票現因遠處寄帶不便分設杭州上珠寶巷人和土棧對門寄售每月呂宋發售大票價照大概彙收紅票格外克己如蒙仕商賜顧遠埠由信局寄帶可也

杭州元興發行啓 乙

星架坡票出售

今有英八月呂宋票出售每張洋六元并有英八月星架坡發售每票洋四元買半張亦可頭彩一萬元二彩三千元三張一千元八張五百元念張一百元五十張五十元念張念元伴頭彩上下每二百五十元請來購取是荷棋盤街口寶生號啓

乙

怡樂齋刻字老舖遷移

本齋專刻各樣翻數銅角票板圖書鉛字定做晴雨紙料刷印五彩錢票計開書帖選製各種顏料青赤泥金久製洋油加料硃砂印泥壽寶藥料業 貴客賜顧庶不致悞移設上洋法大馬路東與聚街北口坍東門面便是

乙

梁愷悌痧氣丸

本堂虔製八寶紅靈丹救急痧氣丸時痧白痧散人馬平安散神効卧龍丹萬應午時茶霍亂正氣丸長乙菩提丸應保和丸各種膏丹丸散藥酒發兌尚有諸善士欲做好事者請購謹顧價從廉如蒙賜顧請至棋盤街廣東梁愷悌堂啓

乙

四彩齋

英六月份呂門對號單已到一萬五千四百八十七號得英洋二千元本埠南市張君綴江義茂號鈔闆漢口合記麥君藹城存心齋四君合得三千八百七十八號得洋五百元半張鎮江招商局四開平湖本埠四開本埠來洋合得其餘之彩不及速來對號領洋爲盼詳細街北合發來洋行啓

乙

六月初九日錢洋行情列左

新會劉晚市 七錢三分
本洋 八錢一分
銀拆 早市 一錢八分
洋息 收市 一錢五分
洋錢 早頭 七錢三分一厘
錢 午頭 一千零五十文
貼 新 三角
卡 錢 一百五十二千文
衣 錢 一千一百三十文

六月初九日進口船禮拜

甯信 輪船 由甯波 太古公司
溫州 又 由汕頭 太古公司
北京 又 由長江 太古公司
江永 又 由長江 招商局
時和 又 由汕頭 怡和行
新南陞 又 由天津 怡和行

初十日出口船禮拜一

華利 輪船 往鎮江蕪湖九江漢口 麥邊行
甯信 又 三點半往甯波 太古公司
日新 又 日往燕臺天津 招商局
江永 又 日往長江 招商局
懷遠 又 日往神戶橫濱 招商局

十一日出口船禮拜二

北京 輪船 晚往長江 太古公司
時和 又 晚往厦門汕頭 怡和行
新南陞 又 晚往烟台天津 怡和行

十二日出口船禮拜三

納格約兩哈 輪船 天亮時往東洋美國各處 三菱公司
士顛打 輪船 日往香港 老太古

六月初九日匯銀票行情列左

銀行現銀票五先令一辨士八七五
六個月期票五先令二辨士七五
商人票六個月期五先令三辨士

六月初八日各絲市行情列左

沈天長 福云接 四百三十五兩
又 彩云接 四百二十五兩
梅恆裕 頂頭接 四百三十兩
邵月記 旗牌接 四百二十兩
張振記 雪華後接 三百七十兩
又 月華後 三百五十七兩
又 彩華後 三百四十五兩
韓怡昌 雲鶴接 三百五十五兩
今日經交易售開六七十包

新開書坊

本書坊開張蘇城歷來二百餘年向辦各省官本客貨以及同行批發久已馳名中外茲今分設上洋北市寶善街東口發兌經史子集所有各處新刻袖珍鉛印木版書本一應齊全以備縉家之選用焉
上海綠蔭堂書坊啓 乙

最佳嫩面香水粉

人身之陽聚在頭面所以能禦風寒不畏暑濕若陽分衰微腠理空疏則面帶滯色光澤不鮮本藥房究論原委製此嫩面香粉如患而色萎黃積滯此藥搽之自然光彩輝發顏色鮮明如婦女裝飾更屬相宜夫婦女裝粉難免粉痣將此藥久搽月餘其粉痣自能鎔化退盡面上潔白帶潤諸藥之妙無有過於此者矣比之中華花粉殊勝百倍倘或病愈之後面色不能復元搽之半月亦能奏效如神 仕商賜顧者須認明本藥房招牌庶不致誤 甲
上洋大馬路老德記藥房謹識

新出笑得好

是書可以消愁解悶破睡下酒於笑話之中寓懲勸之意實為醒世良言每部一角五分新刻續選上海竹枝詞一角寄在蘇申各書坊發售 乙

狐臭藥

夫狐臭又名腋患在兩腋毛竅中常洗脂水臭味惡烈暑天一至衣單汗流令人更是難受茲本藥房精選歐洲上品藥材專治此症無論男女患此症日搽兩次一月之久其氣自失患此症而得此藥者真如惠無窮矣賜顧者須認明本藥房招牌庶不致悞
上海老德記藥房謹識 甲

神效癩疥藥

大凡疥瘡起而其受毒於平日故一日發則痛癢難堪甚之抓破積堆坐臥不寧若不急治蔓延潮底本房秘製清源開毒疥藥無論乾濕膿嫩坐板等癩概可奏效連擦幾天光潤無跡倘蒙 仕商賜顧者請來購取為禱
上洋老德記藥房謹啓 甲

輪船往東洋美國各埠

啓者本行納格約哮囉輪船於禮拜三即六月十二日天亮開行往長崎西門舍革神戶橫濱既抵橫濱即有考撥地剌輪船接去美國各埠如各寶號欲裝貨及搭客者請來本行訂定可也提貨紙於禮拜二下午四點鐘截止簽字此佈 六月初六日 三菱公司啓

大有富洋行呂宋票股份

英八月票全張照市並售呂宋股份票每八股不同號收洋一元中彩照依對號單照股領洋賜顧信賜指明上海棋盤街青蓮坊 乙

萬勝祥呂宋票

英八月份全張六元半張均可外埠信購原班郵奉專收紅票克己現兌並陳呂宋烟發售此佈上洋拋球場開張 乙

合利八月呂宋票

英八月份票出售價照大市貴客賜顧請至棋盤街北首便是遠處來函寄購票即原班帶呈無悞此佈 乙

杭城呂宋票

英八月份票出售全張洋六元半張半三元如得彩即發現洋遠近惠顧指明杭州衆安橋北和洋藥號內 乙
廣和號啓

長利呂宋票號

英八月份票六元分半亦可零收紅票洋外埠賜顧埠仕商賜顧由局寄購即奉請指四馬路中仁濟醫館北首 乙

寄售

今有新到發源圓心八仙及大十合血板價極公道如合意者請至大東門外新碼頭中市同義業油棧內面議此佈 乙

彙豐呂宋票

本行自向呂宋採辦接月發財票出售今英八月份票每張價洋六元半張均可分售外埠欲購信寄四馬路原班即奉收兌紅票格外克己 乙

浦東硝牛皮公司

本公司常有各種硝皮皮帶鞍售大小尺碼可任意裁剪 貴商賜顧請來面議是荷代理人仁記洋行謹啓 甲

同得利

英八月份呂宋票出售全張六元分半亦可頭彩三萬元二彩一萬二千元如蒙 惠顧新至棋盤街北首便是遠處局寄原班即奉無悞此啓 乙

呂門對號單

英六月份呂門對號單已到第一萬九千三百八十九號得洋一千元半張本埠城內王公館半張江永輪船夏陳二翁合得一萬五千零八十九號得洋五百元其餘小彩甚多望速來領彩 乙
上洋全發洋行啓

上洋大英醫院藥房精製經驗藥酒發兌

發司夫對唔壯陽酒 — 葆元壯陽增精補腎
發司夫對唔固精丸 — 固精益體
白蘭格調經丸藥 — 壯顏開胃
中外馳名生髮香水 — 調經理脈
艷容嫩面香水粉 — 順氣旺血
上品染鬚髮藥水 — 滋養長髮
急救時症續命藥 — 固舊生新
清涼行血帶拉煞根露 — 香肌嫩膚
包戒洋煙白藥粉 — 暗白艷容
立除遠癮戒煙藥片 — 烏鬚黑髮
精製洗油漬藥水 — 光澤可鑑
神效婦女雀斑藥水 — 急痧發痧
電鍍金銀各種藥水 — 絞腸肚痛
新到照相器具藥水 — 澀血散瘀
潤膚香皂祛風藥皂 — 理濕除積
珠桂蘭茉花露香水 — 遠近心癮

立能戒斷 年久癮深 一月除根 無論綢布 退油去漬 雀痣黃斑 獲據自退 走金鍍去 藥水俱備 影相鏡匣 器料俱全 香肌潤膚 祛濕身潤 適心舒解 除穢解臭

本藥房向在外洋涇橋北堍新店在拋球場南首九章綢莊間壁西家如蒙仕商賜顧請來購取外埠信局寄帶當照寄奉不悞 甲

寄售名人書冊

李龍眠白描應眞計拜四十元王石谷秋山行旅圖卅二元宋素人畫筆山水六元董其昌眞跡行草念四元蘇子瞻眞跡正書十六元以上皆手卷丁雲鵬白描法花子十二元十三頁副頁在外惲南田翎毛草蟲卅六元十二頁王翬舫彩色山水卅元十頁又彩色小景十頁卅元宋緘三彩色小景念四元八頁羅兩峰紅樓夢圖卅二元十二頁吳松黃山圖六元十二頁潘恭壽山水六元十二頁茅桐壘筆蘭花六元十七頁以上皆冊後兼有副頁祇取平價如繞售減九折上洋五馬路文玉山房告白 乙

袖珍銅版四書合講

是書風行已久苦無善本今用銅版雕刻校對精工再以連紙刷印閱者不費目力每部裝訂六本一套實洋二元上洋五馬路文玉山房並寧波羣玉山房發售 乙

褒南妙製臺汁

時愁過度寒暑反常致病固屬不同而愈疾亦各有異拯斯之要全賴良方今本行妙製臺汁出售此物聲名素著大有益於瘧疾及食不消化肚痛膨脹又善治發痧傷風痢疾極有效驗其性能滋補肚腹使通體溫和寬胸開鬱外用之功則腹中急痛風濕頭風頭痛牙痛等症或敷或搽立即見效然本行非為志存射利實欲方便同人一遇病症不至束手亦不致悞於庸醫已耳如蒙光顧新至本行面議可也此佈 甲
上海四馬路新同孚洋行謹啓

遺失匯信

茲五月初七日在津交森昌盛信局帶第三十二號信一封內有廣興匯交蔚長厚票銀二千一百另八兩匯票一紙轉至滬上蔚長厚交收不料該信局夥中途遺失職悉即往該號說明遺失情由掛明失票伏求上海縣署備案誠恐別人拾得作為廢紙特此聲明廣新具 乙

星聚歲票出售

今有英八月呂宋票出售每票價洋六元買半票亦可并有英八月星架波票出售每票價洋四元買半張亦可准於華七月初二日在星架波開彩約七月十二對單可到頭彩一張一萬元二彩一張三千元三彩四張每一千元四彩八張每五百元五彩念張每洋一百元六彩五十張每五十元七彩四百張每念元倂彩彩上下每二百五十元此票共數一萬張得彩計有四百八十六張之多而且折頭亦高呂宋票每百張得彩三張而此票有五張此票較之買呂宋票更勝一籌如有貴客欲買請來森取是荷
棋盤街福利啓 乙

上洋天成行

前報本行售出英六月分四彩一張係揚州東臺縣裕成衣莊陳君與鎮海五里牌王子發合得洋五千元今號單已到所得八九彩甚多望諸公速來兌洋並有專向呂宋國自運英八月分票出售每張六元分半亦可兼收紅票公道兌現遠處局購原班回件無悞紳商賜顧所認明棋盤街口庶免假冒
上洋天成行啓 乙

專辦軍械機器

啓者本行在滬專辦各色銅鐵鋼砲鎗後膛洋鎗銅帽鎗子礮彈硝黃粗細火藥棉花火藥白火藥及礮彈鎗子餅藥各種機器又德國新式大小挖泥及電線水雷開礦各種機器又英國各式抽水機器均由本行在華經售以上各物本行有漢文說略價單以便取閱現設英界五馬路倘 貴官紳賜顧新臨小行觀樣議價物既犀利買價亦格外公道此佈 甲
德商新泰利洋行啓

得發呂宋票

今有英八月份票出售每張洋六元分半均可並收紅票格外克己外埠賜顧函寄上海二馬路九章綢莊對門便是 乙

金利源昌順隆

舉品式元茶晶一元洋款色一元紅白翠老玉劍每只三元如假包退午時茶每元十合 乙

癩脚妙藥

此藥登報廣銷久奕不但能使爛易小并可免癩堅腫痛每瓶五十六文又至妙散專治婦人纏腳之腳并男人爛脚疼等症每瓶七十文在上海寶善街王大吉藥店出售
步蟾堂啓 乙

新出滬上評花錄

是書著詠滬上名妓之詩不特表香豔影挑入青樓而品綠題紅尤能合讀者心醉每部一角半寄售上海公順里文海堂書局
半痴生啓 乙

新出鉛板文

京都精選兩論大題品彙理法最長極合風氣計文一千七百餘篇實洋兩元四角六月中出售賜顧者至上洋四牌樓紫文閣
楊華館主人啓 乙

四美林所

此藥產自泰西最高之品其性質和平殊勝中華痧藥百倍搐在鼻內方能疏理通竅驅逐穢濁如患傷風頭痛胸膈不開神氣未爽以及感受山嵐瘴氣效驗如神購辦一瓶安諸案中雖一觀之久其氣如常水陸舟車更宜攜帶所謂君子杜漸防患之意也凡賜顧者須認明本藥房招牌庶不致悞遠處托信局來洋亦可 甲
上洋老德記藥房謹啓

呂宋票出售

啓者今有英八月份呂宋票出售每張洋六元分半者可拆售欲買者請來本行購取可也
別發行啓 甲

長盛烟號

啓者本號向在廣東省城濠畔街專辦淨絲烟黃烟熟烟福建條絲烟近因假冒本店字號太多今特分設上洋英界大馬路中市向北開張發辦水仙烏龍各種名茶諸尊光顧請至本莊交易庶不致悞謹此佈聞 乙

藥房遷移

本藥房前以改造門庭遷移別處今前潮造竣事合補珠還不覺輪奐一新開關可喜凡仕商賜顧者仍至西首原處交易特白大馬路拋球場東首江西路角鴨
科發藥房謹啓 甲

彩豐祥分設就昌號

本行自運英八月呂宋票出售全張分半均可價照大市且收彩票發洋為週申詭在英界老巡捕房北首杭省在竹筆巷教審土橋內嘉郡在江西會館對門厚生土棧內仕商賜顧爰局寄購無悞 乙

萬福來

英八月份呂宋票每張照洋六員半張三員遠處來購原班寄奉並有醫局號遵換售賜顧者照請至英大馬路望平街口 乙

元利呂宋票棋盤街口

英八月份票出售價照大市客處賈客信購寄即原局送呈保無致悞代收得彩紅票格外克已特此佈開 乙

六月初九日各股份市價

股份	市價	原價
招商局	二百四十二兩五錢	買價一百兩照數收足
仁和保險新股	七十三兩	
濟和保險	七十[illegible]五錢	原價一百兩先收五十兩
平泉銅礦	三百五十五兩五錢	原價一百[illegible]五兩照數收足
開平煤礦	二百廿二兩五錢	原價一百[illegible]五兩照數收足
織布	一百十四兩五錢	原價一百兩先收五十兩
自來水	三十七磅	原價念磅照數收足
電燈	一百三十五兩	原價一百兩照數收足
長樂銅礦	一百五十二兩	原價一百兩照數收足
賽蘭格點銅	七十五元	原價一百元先收五十元
鶴峰銅礦	一百四十五兩	原價一百兩
牛莊	一百三十三元	原價洋一百元

光緒八年五月二十九日京報全錄

宮門抄〇諭旨兩道錄前〇晉撫張 奏調補知縣摺〇署直督張 奏題本代爲請印拜發片〇又 奏請 旌表片〇雲督劉等奏對調迴避知縣摺〇副都統載 奏請暫革世職歸案研訊摺〇五月二十九日工部 鴻臚寺 廂白旗値日 無引 見〇恩普承綬葉永元瑞海訥謨精阿各預備 召見〇禮部遴萬壽禮節〇順天府 奏京師得雨深透〇召見軍機 恩普承綬葉永元瑞海訥謨精阿〇皇上明日卯正至 大高殿拈香

〇〇山西巡撫臣張之洞跪 奏爲揀員調補要缺知縣以資治理恭摺仰祈 聖鑒事竊查平遙縣知縣錫良調補陽曲縣知縣業經奏准部覆准其調補所遺之缺行令揀員調補當將截缺緣由咨部查照在案查平遙縣員缺係冲煩難兼三要缺例應在外揀選題補該縣地當孔道政務殷煩且民情好訟治理較難非精明幹練之員弗克勝任查應題缺出如候補廳升無人准於現任內揀選調補晉省雖有曾任實缺候補及卽用人員非初登仕版卽人地未宜佐貳中亦無堪升斯缺之員隨於通省現任知縣內逐加遴選查有文水縣知縣楊恩溥現年五十一歲直隸大名縣人由廩生中式咸豐戊午科順天鄉試舉人十一年東匪竄擾直境在籍守城出力彙案保奏同治元年十一月十一日奉 旨以知縣不論雙單月選用欽此三年直隸團防案內保奏奉 旨賞加五品銜欽此八年三月選授陝西安定縣知縣親老告近改選山西沁水縣知縣十月初一日到任九年庚午科鄉試調簾十三年 計典案內保薦卓異光緒元年復調簾差是年十月調署臨晉縣知縣二年八月調補文水縣知縣四年正月調署鳳台縣知縣五年十一月初八日仍回文水縣本任旋於辦理賑務案內保奏六年四月二十七日奉 旨以直隸州在任升用欽此該員任內並無積案及欠解錢糧暨承緝已起四參之案其餘一切因公處分例免核計臣查該員守潔才裕諳練勤能以之調補平遙縣知縣實堪勝任惟題缺請調與例稍有未符但人地實在相需例得專摺奏請等情由藩臬兩司會詳請奏前來合無仰懇 天恩俯念員缺緊要准以文水縣知縣楊恩溥調補平遙縣知縣實於地方有裨如蒙 俞允該員係現任知縣請調補知縣銜缺相當毋庸送部引 見所遺文水縣知縣員缺係屬衝煩中缺應歸部選晉省現有應補人員例得留外請補容俟奉准部覆截缺後再行請補是否有當理合恭摺具奏伏乞 皇太后 皇上聖鑒訓示謹 奏軍機大臣奉 旨吏部議奏欽此

〇〇張樹聲片 再李鴻章任內有刑錢鹽務題本四十五起業經核定繕妥壇期三月初七日期因値丁憂未及蓋印拜發將前項題本移交前來茲由臣代爲蓋印拜發除咨通政司內閣知照外附片陳明伏乞 聖鑒謹 奏軍機大臣奉 旨知道了欽此

〇〇張樹聲片 再查接管卷內據清苑縣紳士吳建勳等輿稱該縣人已故鹽提舉銜候選布政司經歷陳兆亨孝本性成行堪世則侍父病累月衣不解帶乞神請以身代逮父殁後哀毀骨立泣涕三年母患咯血症甚劇焚香告天將割股急遽無利刃乃持鈍剪割股肉三剪始下肉寸許和藥以進母遂痊又數年母殁哀毀以如喪父遺有癡弟撫養備至該紳於上年秋身故其弟如失怙恃竟以痛兄而亡其孝友之篤如此凡鄉里善舉如施衣藥棺木等事無不樂爲董勸於省城全節堂事宜尤能認眞整飭前因地方亢旱饑民就食者多該紳於官賑外設法濟助又於饑民歸里時量予路費保全頗衆稽其生平事蹟洵屬孝友可風樂善不倦稟懇奏請 旌表等情前督臣李鴻章未及奏辦移交到臣覆核無異擬請 旨飭部照例 旌表以維風化理合附片具陳伏乞 聖鑒訓示謹 奏軍機大臣奉 旨著准其 旌表禮部知道欽此

〇〇雲貴總督臣劉長佑雲南巡撫臣杜瑞聯跪 奏爲知縣迴避揀員對調恭摺仰祈 聖鑒事竊臣等接准吏部咨文選司案呈准稽勳司付稱調任貴州巡撫岑毓英稱據畢節縣知縣劉樹勳稟稱係四川舉人投效黔營辦理防剿因克復城池出力保奏以知縣留黔儘先補用准補婺川縣知縣調補畢節縣知縣光緒四年二月十九日到任今原籍族長劉維泰等來書言及小功服伯劉福泰由粵販貨入黔卽在普安縣落業因病身故並無子嗣應以卑職承繼爲嗣所有伯父在黔置留產業例應迴避等情所遺畢節縣係調補要缺應請扣留外補咨部查照核覆等因並付稱該員准其出繼與已故小功服伯劉福泰名下爲嗣前來查本部奏定章程內開月選得缺人員如有在該省置買田產流寓並本身父子胞伯叔姪開設典鋪及各項經商貿易情事俟到省後一月內據實呈明責成該督撫確切詳查取具地方官印結報部分別奏咨以總督兼轄[illegible]調等因在案今劉樹勳四川舉人由貴州畢節縣知縣光緒四年二月十九日到任茲據該撫咨稱該員小功服伯在普安縣落業因病身故以該員承繼爲嗣旣受產業例應迴避咨部核覆等因到部查該員係現任人員旣據稽勳司付稱准其出繼與已故小功服伯爲嗣並據該撫咨稱該員伯父在黔置留產業該員承受例應迴避等語自應查照月選得缺人員聲明置買田產章程應令該員劉樹勳迴避出省以總督兼轄之雲南省相當現任知縣內揀選補調各覆到臣當經轉行去後今據署雲南布政使李德莪署按察使鍾念祖詳稱遵卽於雲南通省現任知縣內逐加遴選查有普洱府寧洱縣知縣許維樑年四十七歲四川潼川府射洪縣人由副貢生應同治丁卯科本省鄉試中式舉人戊辰科會試未第在吏部揀選知縣十三年會試後投供候挑旋因雲南請揀發州縣經吏部帶領引 見奉 硃筆圈出著發往雲南以知縣差遣委用欽此領照起程光緒元年六月初二日到省稟署新平縣知縣寧州知州奏補寧洱縣知縣光緒二年十二月初六日奉文覆准加同知升銜四年三月初七日到任五年四月初六日調署永善縣六年十二月二十日卸署事期滿仍回寧洱縣本任該署司等到任未及三月例不出考惟在臬司任內年久是以加考查該員精明練達勤慎安詳任內並無參罰事件于貴州通省亦無迴避之親族及祖孫父子胞伯叔姪兄弟亦未在該省先行寄籍置買產業開設典鋪經商貿易各項情事以之對調貴州畢節縣知縣洵屬相宜所遺寧洱縣知縣係煙瘴三年俸滿撤回內地俟升題調要缺應請卽以該員劉樹勳對調亦能勝任該員等均係調缺知縣互相對調銜缺相當毋庸送部引 見等情會詳請 奏前來臣等查寧洱縣知縣許維樑才識明練辦事慎勤合無仰懇 天恩准以現任寧洱縣知縣許維樑調補貴州畢節縣知縣所遺雲南寧洱縣極邊要缺應請卽以劉樹勳對調如蒙 俞允再行照例給咨該員赴黔所有知縣迴避揀員對調緣由除咨貴州撫臣查照外謹合詞恭摺具陳伏乞 皇太后 皇上聖鑒勅部核覆施行謹 奏軍機大臣奉 旨吏部議奏欽此

〇〇署理青州副都統奴才宗室載 長跪 奏爲請將雲騎尉暫行革職以便歸案研訊恭摺奏祈 聖鑒事竊於光緒八年三月二十三日據掌左司關防正黃正紅旗協領塔興阿呈據正紅旗佐領敬貴等呈稱於本年三月二十二日晚飯後據本佐領下馬甲札勒杭阿稟報世襲雲騎尉輟翰佈頭顱打破我女人將我抱住輟翰佈跑出我卽將我女人顱頭一提打傷至亥時因傷身死等語職等親詣查驗馬甲札勒杭阿之妻白佳氏因傷身死是實等情呈請相驗前來奴才當卽照會理事同知達新泰署益都縣知縣鄧驗訊詳報去後旋於四月初三日據理事同知達新泰咨稱光緒八年四月初三日案准益都縣文內開案查前蒙副都統照會驗訊正紅旗馬甲札勒杭阿毆傷伊妻白佳氏身死一案當經會同驗訊因案內被告輟翰佈患病不能就質取保醫治在案查輟翰佈係案內要犯非到案質訊礙難詳報除將該犯札勒杭阿收禁候質外惟查文內事理希將要犯輟翰佈移送過縣以憑質訊詳辦停案以待幸勿遲滯等因據此擬合備文咨請煩爲查照文內事理飭知該旗將要犯輟翰佈移送過廳以便轉送到縣以憑質訊詳辦復於四月十一日據理事同知會同益都縣知縣稟稱蒙照會以據正黃正紅旗協領塔興阿呈據正紅旗佐領敬貴呈稱本月二十二日晚佐領下馬甲札勒杭阿報稱伊因木棍毆傷其妻旋卽身死理合首案請驗等情飭卽會同驗訊詳報等因遵經卽日帶領刑仵過境會同理事同知押犯親詣驗明白佳氏委係受傷身死集訊屍親鄰佑人等供與投呈大略相同訊據札勒杭阿供稱毆妻致斃屬實遂卽帶犯回縣而案內要犯輟翰佈又因患病急切難以質訊除俟該要犯病痊再行嚴訊確情照例錄供通詳外所有驗訊大概情形合先稟請鑒核等情奴才當卽轉飭傳諭該旗據稱輟翰佈病勢少痊令其投案質訊茲於四月二十六日據理事同知益都縣詳請以正紅旗馬甲札勒杭阿毆傷伊妻白佳氏身死一案飭卽會同訊辦等因遵卽審訊據該犯札勒杭阿供稱本年三月二十一日伊同世襲雲騎尉輟翰佈因赴伊家閒逛向伊妻白佳氏戲謔伊用木棍向毆白佳氏拉勸致被毆傷殞命提質輟翰佈則稱前往要帳屬實委無向白佳氏戲謔情事節經堂訊各執一詞旁證無人難保非輟翰佈恃符狡展若不將其雲騎尉世職暫行題革提同札勒杭阿研訊斷難鞫得眞情而定爰書擬合詳請查核俯賜將輟翰佈雲騎尉世職題請暫行革職以便研訊並請咨部俟奉到題革部覆再行起限等情前來奴才伏查雲騎尉輟翰佈旣爲案內要被未便任其恃符狡展相應奏請將輟翰佈雲騎尉暫行革職以便歸案研訊而成信讞之處理合恭摺具奏伏乞 皇太后 皇上聖鑒謹 奏軍機大臣奉 旨着照所請該部知道欽此

英八月呂宋股份票出售

啓者本行創設股份票自英五月起每月接售按期開彩對號卽兌人因其信得呂宋票彩者已列申報衆目了然本行素稱秉公與別家立法不同鑒者中外咸至今英八月份有立新章未獲者尤可得呂宋票一條賜顧者同勝一籌本行之無微不至意也茲售三千號每號收洋兩元半號亦可得彩數目票上註明開期早呂宋七天准華六月十七日三點鐘在本行當衆開看決不更期頭彩得英八月呂宋票一百五十張二彩得七十張三彩得卅張四彩之下得彩共有四百四十九號未獲者亦得大票一條均可望呂宋大彩意外之喜使買者無分彼此矣現屆開期近速務請諸君速來購買幸勿遲悞外埠局購原班寄奉特此佈聞 甲

上洋河南路三馬路口西商福記洋行啓

老德記十全大補丸

蓋鐵質之收列藥材部內自古以來有之而醫士之知爲補身符者宇宙亦無國蔑有蓋以人身弱而轉壯衰而變健無如此鐵材之奏效也惜乎煉合之法昔時不得其妙故每阻於用幸善製之法近已覓得而此藥質之裨益世人已於從前矣前老德記自造鐵丸因製法最新且精故丸旣小而效極大且因製煉之妙則入胃之最弱者亦仍易於消化可以入血內緣此藥一過胃內所生之汁液卽於融化旣入血而血爲之紅血紅者卽壯健者之象也故男女血氣已衰形或精神不興旺者或因失血痢瀉或因寒瘧吸烟或因酒色不慎所致諸不能服此丸盡可獲益惟願試一次而其不失所望可必矣至於助人生子原爲補身之第一快事亦大可用也其價洋一元給藥一百粒

上海大馬路老德記藥房謹啓

立發公司報

接電報英七月分頭彩二萬二千五百八十二號二彩四號一百五十五號三彩二萬一千二百五十號並有英八月票出售請至盆湯街購取 乙[illegible]

同春榮發財票呂宋煙

出售英八月份票全張半張聯便價照大市外埠信購原班寄奉並售頂好呂宋煙賜顧請認明四馬路聚豐園間壁購取不誤